Impresso em papel da casa NORDSKOG & C. — Christiania

Correio da Manhã

Director -- EDMUNDO BITTENCOURT

Impresso em papel da casa P. PRIOUX & C. — PARIS.

ANNO XIII—N. 5.577

Impresso nas machinas rotativas de MARINONI

RIO DE JANEIRO — TERÇA-FEIRA, 2 DE JUNHO DE 1914

Redacção—Rua do Ouvidor, 162

Telephones: Redacção, Norte 37 — Administração, Norte 3792

EXPEDIENTE

ASSIGNATURAS:

Anno . . . . . . 30$000
Semestre . . . . 18$000

NOTA:—O prazo das assignaturas é contado desde a data da inscripção.

AVISO IMPORTANTE: — São unicos cobradores desta folha, nesta capital, os srs. Antonio Costa e João Borges, devidamente autorizados por procuração, que deverão exhibir ao effectuarem qualquer recebimento.

Os pagamentos que não forem feitos áquelle: senhores ou á gerencia desta folha não terão valor.

Percorre o Estado do Rio, a serviço desta folha, o nosso representante Pedro Baptista da Silva.

Reforma das tarifas

Tambem applaudimos, como fez hontem illustre collega, a idéa suggerida no Retrospecto Commercial de 1913, publicação que honra ao *Jornal do Commercio*, para obter-se desde já uma reducção nas nossas tarifas aduaneiras, bem cognominadas tarifas da fome. A medida é a reducção, em bloco, de tantos por cento, em todos os direitos, de todas as classes de mercadorias. E' deste modo lembrada a medida no Retrospecto: "Seria mais acertado, nesta emergencia, (a inevitavel discussão longa e lenta de novas tarifas), começar-se por determinar, sobre as taxas actualmente em vigor, um abatimento de dez, vinte ou trinta por cento, como ponto de partida, e autorizar o governo a fazer novas e ulteriores reducções, necessarias para evitar que a elevada expressão dos direitos os impedisse de agir como factores da receita publica; devendo este regimen transitorio, porém, perdurar o menos possivel, só o tempo necessario para fazer-se em condições convenientes a reforma da tarifa."

Si ha uma reforma que todo o Brasil reclama, exige, e com urgencia, é a das tarifas. Só não anceiam por ella os que têm a sua fortuna dependente da manutenção dos direitos que são tormento da vida de todos. Esse escandalo não póde permanecer. Mas a reforma levará tempo para tornar-se uma realidade, e cumpre alliviar quanto antes a população, que já não póde supportar a afflictiva carga. O Congresso não poderá occupar-se com ella nesta sessão, de modo a concluil-a, tantos são os assumptos que lhe vão absorver a attenção e o trabalho. Tem que resolver os casos politicos, tem que apurar a eleição presidencial, e, acabada esta, iniciar a discussão dos orçamentos. Portanto, só poderemos dar [illegible] reducção imprescindivel, inadiavel, [illegible] impostos [illegible] a não ser pelo modo suggerido no Retrospecto.

A essa medida objectarão logo os interessados na conservação das tarifas esfoladoras do povo, que a situação financeira do paiz não permitte que se toque nas fontes de receita ou que se diminuam impostos. Mas, aqui a diminuição na percentagem dos impostos traz justamente o crescimento do seu rendimento. A diminuição das taxas estimulará o augmento da importação, ao mesmo tempo que desacoroçoará o contrabando. Este, que se faz agora impunemente em tão larga escala, é um producto das exorbitantes taxas cobradas nas alfandegas. E' fruto do proteccionismo. Desapparecerá ou, pelo menos, diminuirá extraordinariamente no dia em que as tarifas, por moderadas e justas, não incitem mais a correr-lhe o risco. A situação é premente. Impõe a reforma dos direitos alfandegarios. E' o unico meio de minorar os tormentos dos brasileiros, que já não sabem como viver.

GIL VIDAL

Topicos & Noticias

O TEMPO

Parece que vamos ter um novo verão. A temperatura nestes ultimos dias tem sido bastante elevada. Hontem, por exemplo, o thermometro do Castello registrou a maxima de 29°,4. A minima foi de 19°,7.

HONTEM

Caixa de Conversão

Entradas:
Libras, 1000.

Libras, 3.112:062; francos, 7.220; marcos, 1.680; mil réis em ouro, 1:24$000.

Ouro em deposito	177.323:172$108
Responsabilidade do Thesouro: Lei n. 2.357 e Dec. n. 8.512	10.330:776$016
Total	190.663:948$124
Notas em circulação . . .	190.653:[illegible]
Moeda subsidiaria . . .	[illegible]$124
Total	190.663:948$124

Cambio

Sobre Londres	90 d.	16 d.	[illegible]
" Paris		$592	$602
" Hamburgo		$733	$743
" Italia		—	[illegible]
" Portugal, escudos . .		—	[illegible]
" Nova York		—	[illegible]
[illegible] ouro		—	[illegible]
Libra esterlina, em moeda		—	[illegible]
[illegible]		—	[illegible]
Bancario		15 31/32	16 1/32
Caixa matriz		16 d.	15 1/16

HOJE

Está de serviço na Repartição Central de Policia o 1° delegado auxiliar.

Na Prefeitura Municipal pagam-se as folhas de vencimentos do mez findo da Directoria de Hygiene (propriamente dita), aposentados, jubilados e Contencioso.

Na 1ª Pagadoria do Thesouro pagam-se as seguintes folhas: Directoria de Defesa Agricola e Veterinaria, Povoamento do Solo, Aguas e Obras Publicas, Fiscalização das Estradas de Ferro, reformados do Corpo de Bombeiros e Brigada Policial, Inspectoria de Pesca, Jardim Botanico, Serviço Geologico e avulsa da Viação.

A carne

Para a carne bovina posta hoje á venda nos açougues desta capital foram affixados, pelos marchantes, no Entreposto de S. Diogo, os preços de $620, $680 e $700.

Os retalhistas só deverão cobrar o maximo de $900.

MÃO PRECEDENTE

Causou a mais viva surpresa a resolução da commissão de Finanças da Camara, não permittindo, hontem, que os deputados a ella estranhos ouvissem o depoimento do ministro da Fazenda sobre a situação financeira. Esse depoimento era necessario, uma vez que depende do andamento a emenda do Senado autorizando o governo a contrair o annunciado emprestimo externo.

Não permitte o regimen presidencial o comparecimento dos ministros ao Parlamento. Mas dá-lhes a faculdade, expressa na Constituição, de com elle se entenderem, "por escripto, ou pessoalmente, em conferencia com as commissões das Camaras".

O debate, no seio das commissões, póde ser agitado por qualquer deputado ou senador que no mesmo queira intervir, sendo permittida até, pelo menos na Camara, a proposição de emendas.

E' licito, pois, a qualquer deputado ou senador collaborar no trabalho das commissões. Assim, baseada em que direito, escudada por que fundamento de lei, deliberou hontem a commissão de Finanças da Camara não já impedir os deputados a ella estranhos de intervir no debate, mas até de o acompanhar, como simples assistentes?

Perante a letra do regimento da casa, a commissão exorbitou e, armando-se de escrupulos a respeito do sigillo da materia que estava em discussão, praticou apenas uma descortecia inutil.

E' verdade que se annunciara que a reunião da commissão de Finanças seria secreta.

Deante desse facto, surgem naturalmente duas questões: primeira, — a de se saber si a materia da exposição do ministro da Fazenda admittia a sessão secreta; segunda, — a de que, admittida a sessão secreta, pudessem os deputados estranhos á commissão ***ser, como foram, summariamente*** *corridos da sala.*

O regimento da Camara estabelece, de modo explicito, as circumstancias em que as commissões se devem reunir secretamente. Ellas são poucas: ***limitam-se aos casos em que estejam*** *em estudo "projectos de lei ou resolução attinentes á* ***declaração de*** *guerra ou accordo sobre a paz, á resolução sobre tratados ou convenções com as nações estrangeiras e á concessão ou navegação de passagem de forças estrangeiras pelo territorio nacional, para operações militares".*

Vê-se, pois, que o assumpto de que se occupou hontem a commissão de Finanças da Camara não reclamava, pelo regimento, sessão secreta. Qualquer deputado poderia, portanto, intervir no debate, sendo para isso liquido o seu direito.

Resta, porém, a segunda questão: póde qualquer commissão fazer retirar da sala das suas sessões os deputados que queiram tomar parte mesmo num debate secreto? Nenhum artigo do regimento interno investe as commissões desse poder excepcional, desse poder até certo ponto inconcebivel, uma vez que as commissões constituem mera delegação da Camara.

Sabe-se que, o anno passado, o ministro Alexandrino, na commissão de Marinha e Guerra, foi interpellado á vontade a respeito da venda do couraçado Rio de Janeiro. Quando o sr. Mauricio de Lacerda pediu que a Camara se constituisse em commissão geral, para ouvir secretamente o ministro, o leader da maioria, o sr. Fonseca Hermes, julgou invalidar a proposta do deputado fluminense lembrando que ás reuniões das commissões, onde os ministros são ouvidos, poderiam comparecer todos os deputados, tornando-se, desse modo, desnecessaria a constituição da Camara em commissão geral.

E' possivel que a doutrina hontem assim sustentada soffra hoje nova interpretação.

O facto, porém, é que, perante a lei interna da Camara, reguladora dos trabalhos daquella casa, o que a commissão de Finanças hontem praticou foi simplesmente um abuso de força, abuso, repetimos, inutil, do qual não advirá nenhum bem e que ficará registrado como um simples gesto de descortezia, aliás inesperado, porque ninguem lhe admittiria siquer a hypothese, sendo, como são, os membros da commissão cavalheiros finos e educados.

O sr. Joaquim Pires não tem andado muito feliz na Camara. Seus insuccessos podem ser levados á conta da precipitação com que age, sempre que para os seus serviços de correligionario appellam os chefes da maioria.

Sabbado, sem querer, o sr. Pires furou o balão da maioria no caso do reconhecimento do sr. Matta Machado, obrigando até os seus amigos e collegas de partido a um *oh!* demorado, que por certo o envaideceu.

Hontem, porque visse que a maioria dava numero e haviam sido reconhecidos os srs. Matta Machado e Ayres da Silva, requereu urgencia para a discussão, encerramento, dispensa de interstício e votação immediata da redacção final do parecer reconhecendo eleito por seu Estado o sr. Antonino Freire.

O sr. Soares dos Santos, que não é de muitos risos, teve de explicar, com um sorriso bem significativo, para que seu collega não visse em suas palavras um conselho, que não podia attendel-o, porque o art. 5° da indicação que reformou a lei interna da casa, prohibia que a mesa acceitasse tal requerimento.

Qual será a *gaffe* que o sr. Joaquim Pires reserva para hoje?...

Annunciada a ordem do dia da sessão de hontem da Camara, com a presença de 14. deputados, o sr. Fonseca Hermes requereu dispensa de impressão da redacção final do projecto approvando o sitio, para que fosse votada.

Approvado esse requerimento por 106 votos a favor e 7 contra, foi encerrada a discussão e approvada a redacção final.

O sr. Valois de Castro declarou que votaria pelo parecer do sr. Arnulpho Azevedo.

Hontem mesmo a Camara enviou ao Senado o projecto do sitio.

O projecto sobre aposentadorias de funccionarios publicos, por um requerimento apresentado á Camara e por ella approvado hontem, foi remettido novamente ás commissões de Finanças e de Constituição, o que equivale dizer que ficou para mais tarde...

Podem ser votados os orçamentos dentro dos quatro mezes marcados pela Constituição, para o funccionamento do Congresso?

Evidentemente, não.

Examinemos a indicação Carlos Peixoto, reformando o Regimento na parte referente á discussão e votação dos orçamentos e que restringiu todos os prazos.

A commissão tem 45 dias para receber e apresentar parecer sobre as propostas enviadas pelo Executivo; mandado o seu trabalho á Mesa, dentro das cinco primeiras sessões, serão recebidas emendas; depois desse prazo, as emendas serão publicadas e enviadas á commissão, que tem dez dias para dar parecer; publicado e distribuido em avulsos esse parecer, ha o interstício de dois dias para a discussão; votado o parecer em 2ª discussão, voltam os papeis á commissão, que tem o prazo de tres dias para redigil-os para a 3ª discussão; publicado e distribuido o parecer, durante tres dias, a mesa receberá emendas, depois do que á commissão é dado o prazo de oito dias para apresentar parecer sobre as mesmas, havendo ainda o interstício de um dia para esse parecer entrar na ordem do dia e finalmente mais cinco dias para a redacção final.

Esses prazos são restrictos, indispensaveis, impossiveis mesmo de serem reduzidos.

Como se vê, gasta o Congresso, nesse trabalho oitenta e dois dias, afóra os prazos para a publicação e distribuição dos avulsos.

A Constituição deixa ao plenario, para discutir, **só na Camara**, o trabalho orçamentario **menos** de um mez, incluidos os domingos e feriados.

Foram dispensados da Imprensa Nacional, ha dois mezes seguramente, cerca de duzentos empregados, uns de categoria e a maioria operarios.

Quando foram notificados da sua dispensa, souberam que ficavam sem emprego por economia e que mais tarde, talvez dentro de alguns dias, seriam pagos.

Acontece, porem, que até agora esse pagamento não foi feito. E, ainda, — o que é mais original — na Imprensa, embora com atrazo, de alguns dias, todos os empregados têm recebido seus ordenados.

Saberá disso o sr. Rivadavia?

Em sua reunião de hontem, a commissão de Poderes da Camara tratou das eleições de São Paulo e Pernambuco.

O sr. Prudente de Moraes leu seu trabalho, que é longo e detalhado, mostrando que, por muito rigorosa que seja a commissão, não pode annullar o diploma concedido, porque as actas que podem ser inquinadas de irregularidades não attingem á metade dos votos obtidos pelo sr. Cesar Vergueiro.

Foram entregues os papeis ao sr. Raul Alves, para dar seu parecer.

O sr. Lamounier, a proposito dos documentos do pleito de Pernambuco, cuja publicação reputava necessaria, deu o seu parecer, resolvendo de accordo com seu presidente a commissão.

Amanhã, reune-se novamente a commissão, para tratar das eleições do Districto Federal.

A Recebedoria do Districto Federal arrecadou hontem a quantia de...... 166:[illegible]$014.

A politica da Parahyba parece que não anda em mar de rosas. Em que pese ao tradicional optimismo de monsenhor Walfredo Leal, as coisas estão se complicando por aquellas regiões da Republica.

Firme no seu proposito de empolgar a chefia suprema, o sr. Epitacio Pessoa não descansa. As repetidas conferencias de s. ex. com o sr. Pinheiro Machado deixam vêr que, nos bastidores, ha muita coisa fermentando.

Trata-se agora da vaga do sr. Cunha Pedrosa, que, segundo os termos do ajuste firmado quando se tratava de eleger o presidente do Estado, deveria ser nomeado juiz seccional, para abrir, com a sua renuncia, a vaga na qual o sr. João Machado fosse eleito senador. Seguro da palavra dos seus alliados, o sr. João Machado pediu aposentação do cargo de inspector sanitario, ficando apenas com trezentos mil réis mensaes. Mas, nem o sr. Pedrosa foi nomeado juiz seccional, nem o sr. João Machado conquistou o penacho de pae da patria.

Julgando-se victima duma traição, o sr. Machado *deu o estrillo*, chegando a aggredir o sr. Epitacio, por occasião do seu embarque para a Europa.

De volta do velho mundo, e tendo reflectido maduramente, o sr. Epitacio esforça-se agora pela nomeação do sr. Pedrosa para juiz seccional e pela eleição do sr. João Machado para senador da Republica.

Que dirá a isto monsenhor Walfredo Leal?...

Apresentou hontem seu pedido de reforma o coronel do quadro supplementar da arma de cavallaria Francisco Sergio de Oliveira, professor do Collegio Militar de Porto Alegre.

O ministro da Viação solicitou da Directoria Geral de Saude Publica as necessarias providencias no sentido de ser novamente inspeccionado de saude o dr. Adolpho José Del Vecchio, inspector federal de Portos, Rios e Canaes.

Pelo ministro da Viação, foram, hontem, assignadas as seguintes portarias:

promovendo, na Administração dos Correios do Rio Grande do Sul, a 2° official, o 3°, Theotonio Pinheiro de Freitas;

exonerando, a pedido, o engenheiro Alcyr Vieira Pereira, do cargo de auxiliar technico da Estrada de Ferro Central.

Barbaria politica

O sr. Souza Brito, representante da Bahia na Camara dos Deputados, teve communicação telegraphica de que foi assaltada, em uma localidade daquelle Estado, a residencia de um seu correligionario, sendo assassinados pessoa da familia deste e um creado. Falando sobre a occorrencia a um vespertino, o deputado bahiano poz em evidencia que o correligionario em questão é um chefe politico amigo do governador da Bahia, o que demonstra estar alli a opposição disposta a empregar todos os recursos para desmontar o situacionismo dominante, não só na capital, mas ainda no mais remoto logarejo do interior.

E estranho que justamente um correligionario do sr. Seabra seja a victima daquelle acto de banditismo. Por via de regra, as perseguições de toda ordem ahi pelo interior registradas contra quem quer que seja, partem das facções ou dos partidos que empolgam o poder. De sorte que o attentado de que se trata é uma inversão das praticas e usos dos chefetes politicos.

Bem pouca importancia revestiria esse facto, si não fosse a repetição de muitos outros que constituem a caracteristica dos processos, de que lançam mão os politiqueiros deste paiz quando encontram difficuldades para triumphar dos adversarios. Na impossibilidade de se soccorrerem dos meios legaes, que lhes fogem, procuram no assassinio a satisfação das suas ambições contrariadas. Nos ultimos tempos, e do extremo norte ao extremo sul da Republica, têm sido frequentes esses casos. Em uns Estados dão-se elles com maior intensidade. Em outros surgem mais espaçadamente. Mas a verdade é que se verificam, para vergonha e deslustre da nossa civilização.

Não ha paiz do mundo, em que não haja paixões politicas em ebulição, interesses partidarios em choque, ambições pela conquista dos postos de destaque, de representação e de poder. Nesses paizes, porém, a menos que a barbaria nelles substitua a civilização, o emprego do fuzil ou do punhal para inutilizar adversarios é severamente punido quando por acaso ainda alguem delle se ajude, num momento de exaltação.

Será isso porventura o que por aqui se dá? Responde-se com a negativa, porquanto o certo é que os criminosos desta especie gozam da amizade dos poderosos do dia, observando-se ainda que os seus serviços são aproveitados a bom preço e lançados ao numero daquelles que se premeiam principescamente.

Seria longo enumerar os nomes daquelles figurões. O registro da imprensa diaria o vem fazendo á proporção que elles apparecem. De [illegible] parte se levantam protestos contra esse estado de coisas. Quem ouve, porém, esses protestos, tratando lateralmente de remover as causas que lhes dão origem? Bem raros, na verdade, são os exemplos de repressão legal empregada nessas conjunturas.

O deputado Souza Brito affirmou que o governo do sr. Seabra não deixará que fiquem impunes os assaltantes da residencia e assassinos da esposa do seu correligionario. Assim é preciso realmente que aconteça. Do contrario, a impunidade gerará novos crimes, e, sem muita demora, no interior da Bahia se estabelecerá uma inqualificavel desordem, propicia á consummação dos mais espantosos delictos. De eguaes providencias deviam usar os governos de outros Estados onde acontecem coisas como essa.

Mais imperiosamente: devem castigar os criminosos, sejam inimigos, amigos, correligionarios ou não. Porque afinal se torna preciso que a civilização brasileira se lave dessa macula indelevel que são os crimes e os assassinios politicos.

Não é raro ouvir por ahi que os jornaes desta capital são indubitavelmente os mais bem informados de toda a Republica, não só porque reflectem a situação do meio mais adiantado do paiz, mas ainda porque a elles vêm ter todos os negocios referentes á administração e á politica geral e regional.

Para não alardear immodestia, nós vamos gostosamente admittindo, tolerando e estimando em silencio ser essa a corrente do sentimento geral ao nosso respeito. Mas não póde ser posto em duvida que, não poucas vezes, somos estrondosamente "furados" pelas folhas da provincia.

Agora mesmo, chega-nos ás mãos, devidamente assignalada a lapis vermelho, na *Cidade de Barbacena* de dias atrás, a noticia de que o sr. Paulo Frontin dentro em breve partirá para a Europa, no desempenho de uma commissão relativa á compra de todo o material preciso para varias vias-ferreas de propriedade do governo federal!

Eis ahi. Ainda ha pouco o sr. Frontin confessava a um jornal daqui que as affirmações do sr. Mauricio de Lacerda, ligadas á sua saida da Central, não tinham o menor fundamento, porquanto elle Frontin ali permanecerá até que sejam inauguradas as obras da Serra, e essas obras, na melhor das hypotheses, irão até os ultimos dias do governo do marechal Hermes da Fonseca.

Pois a *Cidade de Barbacena* diz justamente o contrario. DENTRO EM BREVE o sr. Frontin partirá, segundo ella. Apenas o director da Central não cogita de viajar por agora, nem o governo, pensa em lhe confiar a tal commissão de compras. No mais, a noticia da *Cidade* é inteiramente verdadeira. Salvo melhor juizo.

Da maneira que, por mais que nos vangloriemos, nós jornalistas cariocas, do juizo que sobre os nossos jornaes o publico já estabeleceu, não ha como negar que de vez em quando estamos sujeitos aos quinaus profissionaes dos collegas da provincia...

Segundo communicação que recebeu hontem o sr. Servulo Dourado, director commercial do Lloyd Brasileiro, do superintendente dessa empresa em Montevidéo, o commandante do paquete *S. Paulo*, levou ao seu conhecimento ter abalroado, ás 8 horas da noite do dia 30, em Paysandú, como lanchas que conduziam immigrantes e que navegavam sem luz.

Quando se pega o gosto das coisas, é difficil renunciar a ellas, assim como a gente se despede duma botina cambada. Uma cadeira de senador, alem de ser muito agradavel, sob o ponto de vista da representação social, ainda tem a alta conveniencia de dar o indiscutivel direito á percepção do subsidio e das duas ajudas de custas annuaes.

Foi, talvez, matutando bem nisto, que o sr. Serapião, eleito e reconhecido embaixador de Sergipe, para guardar vaga ao sr. Siqueira de Menezes, começou a entender que o seu logar é ali, no palacete do conde d'Arcos. Depois de ter tomado o gosto do cachimbo, o sr. Serapião não se conforma em ficar com a boca torta, sem tirar uma fumaça do *pito*.

Anda, pois, o illustre pratico de pharmacia, trabalhando junto aos proceres da politica federal, para que lhe seja concedido preencher o logar do sr. Valladão, quando este assumir a presidencia do Estado. São seis annos de sinecura que o sr. [illegible] se julga no direito de abiscoitar, com a sua physionomia de manipulador de drogas.

Em torno desta pretenção, já se agitam, nos bastidores da politicagem sergipana, todos os cordões das *marionnettes*.

Muita gente já se sente alarmada, pelo facto de se tratar duma creatura do actual presidente da terra de Tobias Barreto.

Mas quem lhes mandou enfronhar um cordeiro na pelle dos lobos?!... Agora que se avenham. O sr. Serapião entendeu que tem a embocadura senatorial, e não ha tiral-o desta teimosia.

A renda dos direitos pagos, durante o mez de maio ultimo, no armazem das bagagens do Cáes do Porto, foi de 32:[illegible]$310.

Para o armazem n. 18 foi feita a remoção de 712 volumes, sendo uns por não terem sido reclamados a tempo e outros por conterem sómente artigos sujeitos a direitos, notando-se que estes ultimos eram, em sua maioria, malas sem marca nenhuma, quer isso dizer, de propriedade ignorada.

O ministro da Fazenda assignou hontem, á tarde, a portaria exonerando José Justino da Silva do cargo de collector das Rendas Federaes em Muriahé, Estado de Minas, e nomeando para o mesmo cargo Antonio Teixeira de Vasconcellos.

Já os jornaes noticiaram as desordens promovidas ha pouco por praças da Marinha nos logares por ellas commummente frequentados, e que formam o *bas-fond* desta capital. De ha muito que se não registrava um destes factos. Quando se verificou o ultimo, no qual por signal se envolveram soldados do Exercito, que chegaram até a atacar o [illegible] districto policial, as autoridades da Policia e do quartel-general tomaram certas providencias extraordinarias, cujos resultados foram até certo ponto satisfatorios.

A essa occasião lembrou-se ás autoridades da Marinha a necessidade de proceder do mesmo modo em relação ás praças daquella corporação. [illegible] prova de que ellas, ou fizeram ouvidos de mercador ás solicitações da imprensa, ou affrouxaram nas suas determinações, está no conflicto de que se trata.

Aliás, são facilimas as providencias a tomar. Nos dias de desembarque de grandes levas de marinheiros, nada custa reforçar as respectivas patrulhas, a exemplo do que se dá quando se dispensam soldados do Exercito.

Desta vez sairam feridos apenas alguns dos promotores da desordem. Nem sempre, porem, as coisas se passam desse modo, e não é raro registrar ferimentos e mortes de pessoas do povo, que nada têm a ver com a luta e que só por acaso se encontram nos pontos onde ella se realiza.

Alem disso, o bom nome das corporações, a que pertencem essas praças desordeiras, soffre enormemente com esses successos. Dahi a necessidade da sua expulsão das fileiras, que ellas não podem continuar a deshonrar e a perverter mesmo, com o exemplo que os recrutas podem vir a imitar.

O ministro da Fazenda compareceu hontem, cedo, ao Thesouro Nacional, despachando com o chefe do seu gabinete o expediente de sua pasta.

A' 1 hora da tarde s. ex. retirou-se do ministerio, dirigindo-se á Camara dos Deputados, afim de, a convite dos respectivos membros, expôr á commissão de Finanças, a actual situação economica e financeira do paiz.

Por falta de verba orçamentaria, o ministro do Interior deixou de attender ao requerimento em que João Santiago de Oliveira pediu pagamento de gratificação por haver servido como escrivão da revisão do alistamento eleitoral no municipio de Xiririca, S. Paulo.

Os senhores devem ter notado que nestes ultimos dias Goyaz e Matto Grosso vêm dando que falar aos jornaes.

O primeiro teve a inaudita felicidade de constituir um Congresso Legislativo que, á sua reunião inicial deste anno, a primeira coisa que fez foi abarbar-se com uma moção de congratulações ao sr. Wenceslau Braz, a qual no fim de contas ninguem sabe si foi ou não votada. Mais ainda: para dar mostras de que realmente se destaca nos destinos da Federação, Goyaz acaba de proclamar a todos os ventos que o seu Thesouro dispõe de um saldo regular, emquanto outros muitos Estados por ahi se arrastam cobertos de *deficits* clamorosos e de arcas lamentavelmente exsiccadas.

Matto Grosso tambem não quiz ficar atrás do seu companheiro, e foi até mais longe, valha a verdade: arranjou uma moção de solidariedade ao sr. Wenceslau Braz e outra ao sr. Urbano Santos, tendo o cuidado de dispôr as coisas de modo a que sobre ellas ninguem manifestasse a menor discrepancia.

O carro pega, porém, naquelle negocio dos saldos. Matto Grosso não tem dinheiro, nem recursos orçamentarios. De modo que a sua vida administrativa decorre entre serios conflictos entre a Receita e a Despesa. Em compensação, tem a honra de possuir um sr. dr. Caetano Pereira, 2° vice-presidente do Estado, que acaba de fazer correr estar disposto a sustentar, prestigiando-a, a acção do Partido Republicano Conservador.

Com o ministro da Fazenda conferenciou hontem o sr. Percival Farquhar.

A conferencia, que foi longa e reservadissima, realizou-se no salão de honra do ministerio.

Em resposta a um officio em que o prefeito do Departamento do Alto Purús submettia á approvação do Ministerio do Interior o seu acto transferindo a séde do 2° termo da comarca de Senna Madureira para outro local, o ministro do Interior declarou que, por decreto n. 7.311, de 4 de fevereiro de 1900, foi designada a séde do referido termo no logar denominado Oriente.

Os *camelots* estão se multiplicando de um modo assombroso. Não ha mais esquina em que se não encontre um homem a berrar as vantagens, na maioria dos casos contestaveis, da sua droga ou do seu invento. Nós não desejamos que o *camelot* deixe de apregoar as maravilhas do que lhe deve encher o bolso de nickeis, ao fim da tarde; nada disso. Tambem não nos insurgimos contra a respeitavel "classe" que, até certo ponto, desce a e anima as nossas ruas. O nosso intuito, ao escrever estas linhas, é este apenas — esperar da gentileza dos *camelots* que não espalhem mais sobre os passeios, a ponto de impedir o transito as suas excellentes quinquilharias.

Os bafariaheiros cariocas fariam, assim, jús á eterna gratidão de todos nós e, sobretudo, das myopes que, ás vezes, esmagam, indifferentemente, os pacotes de pomadas milagrosas e os ratinhos de papelão "enlevo das creanças e socego dos paes"...

O sr. Joaquim Osorio requereu, e a **Camara** approvou, hontem, a inserção em acta de um voto de pesar pelo fallecimento do sr. Aureliano Pinto Barbosa.

Gil, Ribeiro & C. Casa fundada em 1864. **64 e 66, rua da Assembléa—Importação de pelles preparadas, arreios e artigos de viagens. Vendas por atacado e a varejo**

Houve hontem no Conselho Municipal a primeira reunião preparatoria para as sessões extraordinarias.

Compareceram 14 intendentes.

O ESPERADO MOVIMENTO DO CORPO DIPLOMATICO

Pessoa que nos merece toda a confiança e que, por força da sua alta condição official priva muito de perto, com as eminencias diplomaticas, affirmou-nos, hontem, que o celebre movimento da *carrière* estourará por estes poucos dias. E adeantou-nos mais: o titular das Relações Exteriores aguarda apenas a resposta de dois paizes, Colombia e Venezuela, sobre a consulta que, segundo a praxe, lhes foi feita, afim de saber si os novos ministros já nomeados para servirem naquellas legações são ou não *personas gratas*.

Na Caixa de Conversão foi procedido hontem o balanço das notas conversiveis até hontem recolhidas por aquella repartição.

Este trabalho foi executado pelo respectivo director, Souza Leite e pelos funccionarios Enrico de Miranda Horta e um fiel de pagador.

PAPAGAIO PROVEM ESTA deliciosa manteiga

Conforme noticiámos o director do Patrimonio do Thesouro Nacional tem em mãos duas propostas para a compra do acervo do Lloyd Brasileiro: a dos srs. Lage Irmãos e Custodio Coelho e a do sr. Joaquim Pedreira.

Ambos prestaram no Thesouro a caução de 100:000$000 para garantia da escriptura.

Não prestou caução, e por isso não será considerada, a proposta do sr. João Baptista Monteiro dos Santos.

Até hontem não havia chegado ao Thesouro communicação de proposta no exterior.

O director do Patrimonio, provavelmente, depois de amanhã procederá á abertura das duas propostas apresentadas.

DEPOIS de amanhã, 15:000$000, da Candelaria, só 2.000 bilhetes.

Pingos & Respingos

Authentica:

Hontem, numa roda de senadores, indagava o sr. Glycerio:

— Quem é que termina agora o mandato pelo Rio Grande?

— E' o Pinheiro; mas elle nem sabe disto, informou o sr. Feliciano Penna.

— Nem precisa, aparteou o sr. Urbano dos Santos; o Pinheiro já se considera vitalicio para todos os effeitos...

O sr. Pinheiro approximava-se, com as orelhas a arder; os collegas mudaram de conversa.

*
* *

Telegramma do Recife:

"Desappareceu do camarote do commandante do *Brasil*, emquanto este se divertia jogando o *solo* com os passageiros, um caixote contendo 200 contos."

Reflexão do gamau:

— Emquanto o commandante *tôla*, eu *recolhera*; e foi carregando o *bolo*.

*
* *

O marechal Cunha Mattos está seriamente empenhado em destruir a gloria do Inventario Orosio.

Mas que falta de patriotismo! não se lembra o general que o Brasil já tem contado, tão poucos herois!

*
* *

O Savage Lander entre outras potocas sobre a sua exploração no Brasil disse ter descoberto tres affluentes da Arinos.

Explicou o rapto lançado agora ao navegador cenial pelo sr. Affonso Arinos; o illustre homem de letras acabara demonstrando que o Arinos é que descobrira... a cabrumação de Lander.

*
* *

Estão em viagem para o Brasil quatro milhões de libras, fornecidos ao governo como antecipação da receita.

(D'*A Noite*)

Que venha a gorda balada
Grita a patria satisfeita,
Qual receita antecipada!
Até já chega atrazada
Para a moléstia a receita!

Cyrano & C.

POLITICA FRANCEZA

O ministerio Doumergue pedirá demissão hoje

O sr. Doumergue, chefe do gabinete demissionario

O gabinete francez resolveu pedir demissão hoje ao presidente Poincaré. Era esperado que assim acontecesse desde o dia em que o revólver de mme. Caillaux poz termo a uma das campanhas mais odiosas que na França já se têm movido contra um homem publico, por intermedio da imprensa.

Os jornaes nacionalistas da grande Republica mediterranea vinham a um só tempo atacando o ex-ministro das Finanças, por causa do imposto sobre a renda, de que elle se tornára o sustentador principal. Convem notar que essa campanha de quasi todos os jornaes obedecia menos a exigencias do publico, do que á situação especial da imprensa em Paris, em mãos de verdadeiros syndicatos que fazem e desfazem a opinião.

E o *Figaro*, no qual o millionario Gaston Calmette assumiu a parte mais ingrata da campanha, não escapa a essa regra. Que fazia afinal o sr. Caillaux? Defender, num momento, essa medida, contra a qual já se havia insurgido, em occasião que não julgou azada para a sua applicação.

Isso é commum nas deliberações dos administradores. Mas isso se transformou tambem em cavallo de batalha para os seus adversarios. Ainda assim, o sr. Caillaux triumpharia si a devassa promettida na sua vida publica não armasse a sua esposa contra o jornalista que a executaria mais dia, menos dia.

O facto é que o sr. Doumergue devia, logo após a tragedia e a consequente quéda de Caillaux, deixar o poder, si as eleições não estivessem á porta e não lhe fosse precisa a conservação no governo durante o processo eleitoral, porquanto deste dependia a sorte do grande partido que encarna na França a estabilidade da ordem e quiçá da propria Republica: o partido radical.

Effectuadas as eleições e demonstrado que realmente esse partido prima sobre todos os outros, já não tem o governo necessidade alguma de affrontar no Parlamento a borrasca politica que se annuncia, por isso mesmo que a principal figura da sua constituição já não póde occupar a tribuna do ministerio para sustentar, mais uma vez, a sua attitude em relação ao imposto sobre a renda, á defesa nacional, ou a applicação da lei dos tres annos, de interesse vital para o paiz, etc.

Affirmam os telegrammas que serão talvez aproveitados alguns membros do actual gabinete, entre os quaes os srs. Noulens e Malvy, e que o substituto do sr. Doumergue será o sr. René Viviani. Tambem se assevera ser possivel que os srs. Delcassé e Bourgeois venham a fazer parte da nova combinação ministerial.

Não é provavel que esses dois ultimos o acceitem: o ultimo especialmente. Com effeito, o sr. Bourgeois já se vae tornando cansado, e não mais supporta, positivamente não supporta, responsabilidades de governo num momento de agitações parlamentares como as que se annunciam no Palais Bourbon e no Luxemburgo.

O sr. Viviani talvez possa vir a ser um chefe de governo que offereça aos elementos da opposição alguma resistencia efficiente. Mais ou menos ligado ás correntes democraticas, para as quaes a questão fiscal equivale a negocio que deve ser resolvido como o requerem os interesses populares, isto é, os interesses dos que a defendem, o sr. Viviani, por esse lado, póde desde logo conquistar uma maioria que o ponha a coberto das "ordens do dia" hostis, que o sr. Doumergue não ousou affrontar desta vez.

Outra coisa, a que não póde fugir o provavel chefe do novo gabinete é á controversia levantada pela applicação da lei dos tres annos. Governo que a não advogue com todo esforço é governo liquidado nestes tempos, em que o super-armamento allemão obriga a França a esse lance de patriotismo que é o estabelecimento dessa lei.

No mais, **o futuro gabinete não** tem a fazer outra coisa sinão seguir a orientação do que hoje deixará o poder, si novos acontecimentos não surgirem, modificando o curso da politica.

Muito bem disse o sr. Doumergue que a maioria do actual governo francez está corrompida. Com effeito assim é. O que resta é que o a constituir-se saiba e possa lutar contra as correntes reaccionarias que julgam ser o sr. Poincaré prisioneiro do voto da direita nas eleições de Versailles.

O sr. Doumergue resolveu pedir a demissão do gabinete

Paris, 1 — Os jornaes de hoje consideram a crise ministerial virtualmente começada e fazem desde já previsões sobre quem será chamado para formar novo gabinete.

Todas as probabilidades cabem, na opinião dos jornaes, aos srs. Viviani e Delcassé.

Paris, 1 — O sr. Doumergue, presidente do conselho de ministros, resolveu pedir a demissão do gabinete. Esse pedido será feito provavelmente amanhã.

Paris, 1 — **O ministerio acaba de** reunir-se em sessão de conselho, tendo deliberado redigir, amanhã, uma carta, dirigida ao presidente Poincaré, expondo os motivos da demissão do gabinete.

Paris, 1 — O sr. Doumergue, chefe do gabinete e ministro dos negocios estrangeiros, declarou na sessão do conselho realizada pela manhã, que a missão do actual governo estava concluida e que era preciso passar o poder a outras mãos.

O sr. Deschanel reeleito

Paris, 1 — Foi reeleito provisoriamente presidente da nova Camara dos Deputados, na reunião preliminar de hoje, o sr. Paul Deschanel.

A mesa da Camara dos Deputados

Paris, 1 — Na sessão preliminar da Camara dos Deputados, os srs. Clementel e Messimy foram eleitos, provisoriamente, vice-presidentes da Camara.

* * * O sr. Messimy renunciou o cargo de vice-presidente da Camara dos Deputados.

DEBATES PARLAMENTARES

Os requerimentos do sr. Mauricio

Os requerimentos apresentados á Camara pelo sr. Mauricio de Lacerda, pedindo informações ao governo sobre diversos serviços, foram hontem votados, na ordem do dia.

Annunciado o primeiro, o sr. Mauricio requereu a votação por partes: a primeira: a) qual o estado da verba de 500 contos da dotação orçamentaria vigente, para attender á despesa com diligencias policiaes; b) qual a applicação dada e as providencias que determinaram a abertura do credito extraordinario de 1.000 contos, de que trata o aviso de 22 de abril de 1914 ao Tribunal de Contas".

Rejeitada a primeira, o sr. Mauricio de Lacerda encaminhou a votação da segunda, lembrando a disposição orçamentaria que prohibe ao governo abrir creditos extraordinarios, antes do 2° semestre do exercicio.

Dada como rejeitada essa segunda parte, o sr. Irineu Machado pediu verificação, apurando a mesa 75 votos contra 20 a favor.

Foi approvado depois o seguinte requerimento, que teve a votação encaminhada pelo sr. Mauricio. Recordou o deputado fluminense a declaração feita pelo sr. Joaquim Osorio de dar seu voto favoravel a elle, por ser o Ministerio da Viação uma casa de vidro, cujas paredes "espessas" deixavam vêr o que o ministro lá fazia.

O sr. Fonseca Hermes declarou apoiar e votar pela approvação do requerimento, no que foi acompanhado pela maioria.

Foi rejeitado depois, o terceiro requerimento apresentado pelo sr. Mauricio e que era o seguinte:

"Requeiro que, por intermedio da mesa da Camara, o Tribunal de Contas preste a seguinte informação:

Qual o motivo por que respondeu affirmativamente á consulta do governo sobre o aviso 1.432, de 22 de abril deste anno, do Ministerio da Justiça, quando a lei da receita vigente veda a abertura de creditos extra-orçamentarios ou mesmo dentro das dotações especiaes do orçamento, antes do segundo semestre do presente exercicio e quando não foi verificado saldo de que não ha siquer probabilidade".

Diplomacia

A bordo do *Avlanço* regressou hontem de S. Paulo a esta capital, o sr. Arnold Robertson, encarregado de negocios da Inglaterra.

Passa hoje pelo nosso porto, a bordo do *Cap Blanco*, com destino á Europa, o dr. Severo Fernandes Alonso, ministro plenipotenciario da Bolivia na Argentina.

O dr. Alonso é uma das figuras mais salientes da politica de seu paiz.

A SOBERANIA NACIONAL

Dois novos deputados tomam posse de suas cadeiras

Foram, hontem, reconhecidos dois deputados: os srs. Matta Machado, por Minas, e o sr. Ayres da Silva, por Goyaz.

Como a maioria negasse, sabbado, numero para o reconhecimento do deputado mineiro, apezar de ser a sua eleição um caso liquido, o sr. Mauricio requereu verificação da votação, apurando a mesa terem votado pelas conclusões do parecer 113 deputados e não haver votos contra.

O sr. Manoel Fulgencio pediu fosse o novo deputado por Minas introduzido no recinto, para prestar o compromisso, o que tambem fez o sr. Ramos Caiado, com relação ao de Goyaz.

Ambos tomaram posse hontem mesmo.

Realizou-se hontem, pela manhã, a solemnidade da entrega do terreno da rua do Areal n. 90, onde existia o quartel do regimento de cavallaria da Brigada Policial, ao Instituto de Protecção e Assistencia á Infancia do Rio de Janeiro, doação esta feita em virtude de uma autorização legislativa.

O terreno foi entregue pelos capitães daquella corporação dr. Alberto da Cunha Pitta e Gustavo Mancorvo Bandeira de Mello, este representando o general Silva Pessoa, commandante da Brigada.

Após a entrega, falou o major Alberto Espirito Santo, 2° secretario do Instituto, que depois de agradecer a dadiva, enalteceu a cooperação benefica dos directores do pio estabelecimento.

Em seguida foi lavrado o termo de posse, o qual foi assignado pelas pessoas presentes á solemnidade.

Alem das pessoas acima referidas, estiveram presentes as Damas da Assistencia e crescido numero de convidados.

EM RENNES

Paris, 1. — Telegrammas de Rennes noticiam que o presidente Poincaré presidiu o banquete em honra dos *sportsmen* que tomaram parte no concurso de gymnastica que hoje se realizou naquella cidade.

* * * O presidente Poincaré, num discurso que pronunciou hoje, em Rennes, referiu-se longamente aos sacrificios feitos para assegurar a defesa nacional. "A França — disse s. ex. — recusa submetter-se ás intimações do estrangeiro e, seguindo sempre a sua politica pacifica, quer apenas conservar a sua independencia e a sua honra."

O sr. Poincaré, depois de fazer outras considerações, terminou dizendo que um exercito numeroso e rapidamente mobilizavel é um dos pontos essenciaes á defesa do paiz.

ILEGÍVEL

O EMPRESTIMO

A commissão de Finanças da Camara ouve o sr. Rivadavia

Não foi permittida na sala da commissão a presença de deputados estranhos a ella

A commissão de Finanças, da Camara, como noticiámos, reuniu-se hontem para ouvir as informações do sr. Rivadavia Corrêa, ministro da Fazenda, sobre o emprestimo.

Presentes o ministro e a maioria dos membros da commissão o sr. Homero Baptista deu por iniciados os trabalhos, convidando o secretario da commissão, dr. Ernesto Alecrim, a retirar-se, convidando, depois, os presentes a fazerem o mesmo.

Estavam na sala alguns deputados.

O sr. Raul Cardoso, representante de S. Paulo pediu a palavra, já levantar uma preliminar. E leu o art. 51 da Constituição:

"Os ministros de Estado não poderão comparecer á sessão do Congresso e só se communicarão com elle por escripto, ou pessoalmente, em conferencia com as commissões da Camara."

Interpretando esse texto a seu bel prazer, o sr. Raul Cardoso concluiu que o deputado Pedro Lago não podia assistir á sessão da commissão, por isso que não se tratava de uma sessão de commissão, mas de uma conferencia reservada da commissão com o ministro da Fazenda!

O sr. Homero Baptista, presidente da commissão, leu o art. 77 do Regimento, que dispõe:

"Serão secretas as sessões das commissões, sempre que seus trabalhos versarem sobre projecto de lei ou resoluções attinentes á declaração de guerra, ou accordo sobre a paz, resolução sobre tratados ou convenções e concessão ou navegação de passagem de forças estrangeiras pelo territorio nacional para operações militares."

Sem emittir sua opinião, o presidente disse que submettia o caso á deliberação da commissão.

O sr. Carlos Peixoto disse que lhe parecia que a disposição do art. 51 lida pelo sr. Raul Cardoso podia prestar-se áquella interpretação, porquanto, si um deputado podia assistir áquellas sessões secretas, podiam-n'as assistir todos, perdendo ella o caracter de reservada.

Além do mais, a assistencia de outros que não os membros da commissão poderia constranger o ministro que, neste caso, não faria as revelações que julgasse por demais reservadas.

[illegible]

UM CRIME POLITICO NA BAHIA

ASSASSINATO DE UMA SENHORA

O deputado Souza Britto, representante da Bahia, filiado ao partido situacionista do seu Estado, recebeu hontem o seguinte telegramma:

"*Esplanada*, 1. — Hontem, á noite, tive minha casa assaltada sendo assassinada, miseravelmente, d. Anna e um creado. Escapei milagrosamente. Aguardo providencias do governo. Tenho seguras suspeitas sobre os assassinos. — *Adolpho Guimarães.*"

Informou-nos o deputado Souza Britto tratar-se de um assassinato politico.

O coronel Adolpho Guimarães é chefe politico do municipio de Esplanada, onde ha vinte annos chefia um partido.

Mais de uma vez, os seus adversarios, como não pudessem derrotal-o, tal era o seu valor, tentaram matal-o.

Agora, conseguiram não o fim almejado, que era sua suppressão, mas o assassinato covarde e estupido de sua esposa e de um creado, que, suppõe o sr. Souza Britto ter procurado defendel-a.

O governador da Bahia certamente ha de ordenar a abertura de um inquerito, entregando á justiça os autores desse estupido crime.

CORREDORES DA CAMARA

O sr. Lourenço de Sá soffreu hontem os effeitos de um grande *bluff*: na previsão de que o subsidio seria pago em nickel, alugou um automovel para conduzir os seus tres contos, que, segundo calculara, pesariam dez arrobas.

O dinheiro veiu, porém, em notas, por signal novas em folha. O sr. Lourenço não se cansou de dizer:

[illegible]

DE LONDRES

AO REDOR DE UM DOENTE

Após algumas semanas, o boato da nomeação de Sir Lionel Carden para o cargo de ministro inglez no Rio de Janeiro acaba de ser confirmado. A informação official coincide com o momento critico da *débacle* financeira do Brasil. Nos mesmos jornaes em que se annuncia que o amigo intimo de Huerta vae preparar as malas para travar conhecimento com o marechal Hermes, antes que este se suma no olvido, apparecem nas secções financeiras as allusões ás humilhantes condições que os conciliabulos da alta finança discutem como essenciaes a um accordo financeiro com o governo brasileiro. A' primeira vista, a coincidencia é natural e innocente. Sir Lionel Carden é um gentleman perfeito, um fulgurante medalhão do corpo diplomatico inglez, e a sua transferencia das terras dos Aztecas para as serranias de Petropolis nada tem de extraordinaria. Comtudo, essa escolha é talvez uma das mais significativas provas da maneira como as grandes forças do capitalismo europeu, que dirigem tranquillamente a diplomacia e os governos das grandes potencias, encaram a actual situação do Brasil.

Sir Lionel Carden é mais alguma coisa do que um diplomata. Por detrás do homem protocollar, do organizador de festas e de jantares e do impeccavel transmissor dos recados das chancellarias, ha outras habilidades e outros titulos meritorios que não costumam figurar na bagagem do diplomata ordinario. O ex-ministro inglez no Mexico representa no mundo das sombras diplomaticas da actualidade a tradição dos tempos em que o telegrapho ainda não tinha pos-[illegible] do prestigio da diplomacia para patrocinar um negocio. Nos grandes centros da pilhagem internacional, como Constantinopla e Pekim, a embaixada britannica fazia timbre em que a sua altiva impassibilidade contrastasse com a gananciosa rivalidade das outras missões. Sem duvida, a diplomacia ingleza arranjava negocios e numerosas patifarias foram consummadas sob a egide dos representantes da majestade britannica. Mas tudo isso se fazia com calma, com geito, com os gestos lentos de uma gavota *old fashioned*. A tradição do "Foreign Office" era que o diplomata devia ser um gentleman, que representava o soberano inglez e não um caixeiro-viajante encarregado de arranjar encommendas e de negociar concessões. Sir Lionel Carden revolucionou tudo isso; como homem adeantado e sem preconceitos, elle entrou no Mexico ao som do tango, acompanhado pela orchestra financeira da City, que agora o despacha, nos requebros do maxixe, para os paços petropolitanos do marechal Hermes. Tão grande foi o exito da sua missão mexicana que o Standard Oil ficou intimidado e Rockefeller pediu soccorro á diplomacia puritanica do presidente Wilson. Si Carden saiu do Mexico porque os Estados Unidos acharam que não era "fair play" da parte da Inglaterra ter como ministro plenipotenciario um tão fino "businessman", ou si a sua retirada significa apenas que o pobre Huerta não tem mais minas, nem fontes de petroleo para dar aos syndicatos europeus, não é possivel saber. Mas homens como Sir Lionel Carden não podem ficar desoccupados [illegible]

[illegible]

A. AMARAL.

Abril de 1914.

O DIA NO SENADO

O sr. Leopoldo de Bulhões critica a politica financeira do actual governo

Assumindo a presidencia, o sr. Pinheiro Machado, mandou proceder á leitura da acta e do expediente.

Este constava de uma mensagem do presidente da Republica, pedindo o credito supplementar de 658$640, para cobrir differença na verba de gratificações addicionaes dos funccionarios da secretaria do Senado, e parecer da commissão de constituição e diplomacia, opinando pelo archivamento da mensagem em que o governo dá conta da intervenção federal no Ceará.

Em seguida, o sr. Pires Ferreira pediu e obteve a palavra para requerer que fosse consignado em acta um voto de pezar pelo fallecimento do almirante Pinheiro Guimarães.

Depois occupou a tribuna

O sr. Leopoldo de Bulhões

O representante de Goyaz respondeu, por atacado, a tres orgãos de publicidade desta capital que se occuparam, em editoriaes, dos debates do Senado sobre a autorização para o emprestimo, [illegible]

[illegible]

As operações de guerra contra os fanaticos

(carta do nosso correspondente junto ao estado-maior do general Carlos de Mesquita)

Passos Pretos. — A titulo de curiosidade, envio aos leitores do *Correio* o original do bilhete encontrado na Ponte do rio Timbó, dirigido ao general Mesquita. Eil-o com a redacção dada pelos fanaticos:

"*acorde Fanatico quem não quizer morrer que não venha á hordem do Supremo divino Espirito Santo. Em 13 de abril de 1914. Commandante.*"

Por achal-a interessante, não posso deixar de enviar tambem a essa redacção o original de uma oração encontrada no *sambuá* de um fanatico morto em combate, chamado Floriano Dias da Silva. A transcripção que se segue é textual, o que póde ser verificado no original.

Eil-a:

"espada Eletrica pertence Ao tiro Floriano Dias Nalero Cavalhero de Bastião quem a tira no meu corpo attra [illegible]

[illegible]

... auxilio prestado, demonstrando mais uma vez inexcedivel bravura e invejavel sangue frio, estendendo tambem este meu elogio aos seus bons e aguerridos companheiros de jornada, que mostraram conhecer perfeitamente os segredos da arte das guerrilhas. E' de notar ainda aqui o alevantado desinteresse e o patriotico desprendimento do coronel Fabricio revelados na bellissima acção que obrou contratando mais dez auxiliares com o producto dos honorarios que lhe foram arbitrados pelo governo da Republica. Louvo e agradeço tambem ao intrepido capitão Mattos Costa, pela sua bravura audaciosa e pelo cabal e intelligente desempenho que soube sempre dar ás commissões difficilimas e perigosas de que por vezes o encarreguei. Merecem tambem meu especial elogio os prestimosos serviços prestados pela companhia do 2º batalhão de engenharia durante a [illegible]

[illegible]

A NOVA ESCOLA NAVAL

O presidente da Republica seguiu para a enseada Baptista das Neves

O presidente da Republica, acompanhado de sua esposa, de altas autoridades da Marinha, membros de sua casa civil e militar e representantes da imprensa diaria, deixou hontem esta capital, afim de presidir á ceremonia da inauguração da Escola Naval, na enseada Baptista das Neves.

O chefe do Estado e sua comitiva viajaram no couraçado *S. Paulo*, que daqui partiu ás 9.40 da manhã.

S. ex., aproveitando a opportunidade, visitou a ilha Francisca, de sua propriedade, devendo regressar hoje pela manhã.

Elixir de Nogueira, cura manchas da pelle.

OS CANDIDATOS A' ACADEMIA DE LETRAS

Os immortaes da Academia Brasileira de Letras de ha poucos dias a esta parte não tem mais descanso. As vagas existentes na illustre assembléa da Lapa têm posto a arder quanto fazedor de borracheira impressa existe e que dorme um somno mortal nas montras dos *cebos* da rua de S. José. No meio da alluvião de candidatos aos vinte mil réis com que a Academia galardoa, aos sabbados o esforço de seus dilectos filhos, existem, não ha duvida, nomes [illegible]

[illegible]

A TORRE EIFFEL
Ternos de sm king forro de seda 100$000
20 % de abatimento em todos os artigos

O 14 DE NOVEMBRO DE 1904

[illegible]

Os trabalhos da Madeira-Mamoré

DISCURSO DO SR. ANTONIO NOGUEIRA

[illegible]

Concurso e Vanille
Cigarros especialidade Veado
Luxo e perfeição

Formicida Brasileiro
Infallivel na extincção da formiga. R. S. Pedro, 91, sobrado.

"LORD" cigarros deliciosos, um ponto por 200 réis, com valiosos brindes.

A TORRE EIFFEL
Sobretudos de Melton e de casemira ingleza
Sortimento completo
20 % de abatimento em todos os artigos

A TORRE EIFFEL
GRANDE VENDA com abatimento real de
20 %
em todos os artigos

A TORRE EIFFEL
Completo sortimento de vestuarios para meninos
20 % de abatimento em todos os artigos

A TORRE EIFFEL
Ternos de casaca forro de seda 120$000
20 % de abatimento em todos os artigos

Não ha mais crise

O RESTAURANTE CASCATA BAIXOU SEUS PREÇOS

DE S. PAULO

Reconhecimentos

[illegible]

Bom Café, Chocolate e Bombons — Só no MOINHO DE OURO.

NICE cigarros nos. finos ultra Alta novidade, para 300 réis.

Os grandes roubos

A quadrilha que operou na Joalheria Aguiar Machado terá ligação com a que assaltou a da firma Castro Araujo?

A policia faz questão fechada de desvendar por completo o mysterio que envolve o grande roubo da Joalheria Castro Araujo.

A prisão do larapio Manoel Passos Cardoso, aqui chegado a bordo do *Itapura*, trouxe para o delegado do 3º districto diligencias novas, que pouco a pouco vão dando margem á descoberta da grande quadrilha que agiu naquelle caso. E sabe-se, por informações muito [illegible]

O gatuno Pedro Vera

seguras, que os autores principaes deste roubo tinham ligação muito directas com a quadrilha que roubou a Joalheria Aguiar Machado.

O chefe do bando que assaltou a firma Castro Araujo chama-se Felippe Urson. Foi *chauffeur* aqui. E' um individuo baixo, de rosto escanhoado, sympathico. E' francez. Este individuo foi por diversas vezes visto nas immediações da Joalheria. [illegible]

[illegible]

O delegado do 3º districto esteve, por diversas vezes, na Casa de Detenção, interrogando Pedro Vera e Attilio Mandolini, sobre os roubos Aguiar Machado e Castro Araujo.

As malas de Cardoso foram abertas na delegacia do 3º districto, e nellas a policia só encontrou roupas.

As diligencias proseguem.

* * *

A respeito do roubo da Joalheria Aguiar Machado, escreve-nos Pedro Vera:

"Casa de Detenção, junho de 1914.

Sr. redactor:

[illegible]

As diligencias em torno do ladrão Passos Cardoso

[illegible]

Passos Cardoso

[illegible]

Combate á formiga no Estado do Rio

Sr. redactor: — Lemos as duas cartas publicadas, com o titulo acima, no *Correio da Manhã*, de hoje, e nas quaes os seus autores tratam, respectivamente, do meio mais efficaz de extincção de formigueiros e da [illegible] fabrica do nosso preparado, o Formicida Schomaker, [illegible]

[illegible] mente esclarecer os lavradores. Para isso, somos forçados a responder ao primeiro missivista e a rebater as insinuações do segundo, cuja carta não traz assignatura.

Ao sr. A. Rezende, que subscreve a primeira carta, diremos que o nosso processo lhe é inteiramente desconhecido. O nosso formicida não se compõe exclusivamente de sulfureto de carbono, cuja applicação nem sempre consegue effeitos decisivos no exterminio das saúvas.

Essa circumstancia não escapou ao minucioso estudo do illustre dr. Ary Fontenelle, que tratou da caso com a desvelada attenção que lhe mereciam todas as questões attinentes á lavoura fluminense.

Em relatorio apresentado ao sr. secretario Geral do Estado, o integro ex-inspector de agricultura assim se exprimiu:

"As experiencias até aqui feitas com o sulfureto de carbono autorizam-me a asseverar não ser elle um producto bastante efficaz para extincção de certos formigueiros, devido ao facto de geralmente ser applicado com fogo, o que determina a formação de gazes de curta duração, no maximo cinco minutos, donde resulta muitas vezes não attingirem os canaes e panellas inferiores, localizados a certa profundidade, trazendo esse facto, como consequencia, o resurgimento do formigueiro. Outras vezes, o proprio abalo proveniente da explosão determina facto identico, isolando uma ou outra panella e verificando-se a mesma anomalia, isto é, um formigueiro apparentemente extincto, reapparece um ou dois mezes depois da applicação do sulfureto de carbono, e, então, — caso notavel — sempre se observa maior voracidade por parte dos hymnopteros.

"Outro grave inconveniente do sulfureto de carbono, sobre o qual não posso deixar de fazer menção como agricultor experiente, é que dada sua extrema volatilização e acção altamente corrosiva sobre o vasilhame de folha, succede, não raras vezes que, em consequencia de um armazenamento de alguns mezes, o que é impossivel evitar, quando se vae em busca de uma lata, o liquido todo se terá evaporado, não restando mais do que pequeno residuo de enxofre, materia esta com que é o mesmo fabricado.

Entretanto, existe um outro preparado formicida que, além do sulfureto de carbono, contém phosphoro vivo e acido carbolico, sobre o qual já expendi [illegible] considerações em meu relatorio [illegible] referido e que se denomina Formicida Schomaker. Pela sua combinação chimica, offerece vantagens capazes de supprir os senões que se notam no sulfureto de carbono, pois é elle um producto concentrado, com a grande vantagem, para o agricultor, de dar, com litro e meio, 20 litros de formicida applicavel, a *um preço muitissimo mais modico do que as varias marcas do sulfureto*".

Quanto a cuyabana ou paraguaya, tem-se visto preconizarem-se as vantagens do seu emprego, sem que ninguem [illegible] as dispensas e associa-se vorazmente ao consumo de nossos generos alimenticios. Além disso, é carnivora, acommette o gado, especialmente o suino.

E, dado que a cuyabana prolifere de tal modo que acabe com a saúva (o que nunca se dará, porque a cuyabana não extermina os formigueiros muito distantes das habitações dos fazendeiros), não será caso de precisar lançar mão dos formicidas para perseguil-as?

Por ultimo, sem necessitar proceder a excavações profundas, tão recommendadas pelo sr. A. Rezende, pode-se inactivar o formigueiro pela acção de gazes mais pesados que o ar que desçam aos canaes e panellas mais profundas. E' precisamente o caso do formicida Schomaker, cuja applicação tambem dispensa fogo e fole. De resto, as excavações nem sempre são possiveis, maximé quando os formigueiros estiverem localizados em sitios onde ellas não se podem fazer, como, por exemplo, sob os alicerces de predios.

Escolha o sr. A. Rezende um formigueiro bem "velho" e com as maiores dimensões que puder encontrar, e nós nos promptificamos a extinguil-o, qualquer que seja a sua situação.

Agora, tratemos da carta, cujo autor se esconde no anonymato.

Comecemos por declarar que — a preferencia dada ao formicida "Schomaker", pelo dr. Ary Fontenelle, de honrosa memoria, nos causou immensa surpresa. Não o conheciamos, sinão de nome, não tinhamos relações de qualquer especie com os homens de governo do Estado do Rio, não haviamos pedido a ninguem que se interessasse por nós. Por outro lado, estavamos habituados a ouvir dizer que, sem o "pistolão politico", nada se podia conseguir neste paiz. Consideravamo-nos, portanto, fóra de combate no concurso aberto pelo dr. Ary, para as experiencias de varios preparados formicidas, destinados á escolha do que désse melhor resultado, para o fim que aquelle extincto funccionario tinha em vista. Si, pois, tivemos a preferencia, não foi porque houvessemos lançado mão de outro meio sinão o da concorrencia leal.

Morto o dr. Ary, surgem os ataques dos que procuram inutilizar a sua acção proveitosa em favor da agricultura do Estado do Rio. O que é de estranhar é que nesses ataques se procure adulterar a verdade. Assim, é inexacto que o formicida "Schomaker" virá a ser vendido aos lavradores fluminenses por preços mais elevados que os de productos semelhantes. Depois, não se compondo elle dos mesmos ingredientes que produzem os outros formicidas, o seu preço nada tinha com a questão. Mas, não obstante a diversidade da materia prima, empregada no fabrico, o seu custo ainda é muito inferior ao de qualquer outro.

Este ponto foi muito bem ventilado no relatorio, já referido, apresentado pelo fallecido dr. A. Fontenelle, que assim o desenvolve:

"De facto, emquanto um litro corrente de Formicida Schomaker custa ao agricultor 150 réis, um litro de sulfureto não custará menos de 700 réis, si se addiccionarem ao mesmo as despesas de frete, carretos e despachos. A minha experiencia propria tambem me autoriza a affirmar outras qualidades do Formicida Schomaker, *as quaes o tornam muitissimo superior ao sulfureto de carbono*. Refiro-me ao facto, deveras notavel, de, pela sua combinação chimica, desprender gazes mais pesados que o ar, gazes esses que penetram em todos os canaes e panellas dos formigueiros e lá se conservam por espaço de 15 ou mais dias, reduzindo assim, pela sua acção altamente toxica, todas as formigas, ovos e larvas a uma massa parlacenta, disforme, com pronunciado cheiro a mofo, conforme tive opportunidade de constatar em diversas excavações a que se procedeu em formigueiros em que se havia applicado o Formicida Schomaker."

Do exposto, resalta que o unico intuito do missivista anonymo, foi pretender invalidar o trabalho meticuloso de um administrador honestissimo.

E, quanto á nossa firma, basta que o autor anonymo saiba que abrimos mão dos proventos de nosso privilegio, em beneficio dos lavradores fluminenses.

Gratos pela inserção destas linhas, apresentamos os protestos de nossa elevada consideração e subscrevemo-nos, mui attenciosamente. Attos. amos. obrs.

— *Schomaker & C.*"

Rio, 29 de maio de 1914.

NO INSTITUTO HISTORICO

A recepção do dr. Lucas Ayarragaray ministro da Republica Argentina

O dr. Roque Pinto lê a acta — A mesa que presidiu a sessão — O dr. Ayarragaray lendo o discurso

O Instituto Historico e Geographico Brasileiro realizou hontem, ás 8 1|2 horas da noite, uma sessão solenne no seu edificio, no Syllogeu, para receber o seu novo socio correspondente o dr. Lucas Ayarragaray, ministro da Republica Argentina, nesta capital.

A sessão esteve muito concorrida, notando-se entre a assistencia muitas senhoras e os srs. ministros do Paraguay e do Uruguay.

Achavam-se presentes os socios: desembargador A. F. de Souza Pitanga, dr. Sebastião de Vasconcellos Galvão, major dr. Liberato Bittencourt, dr. Alfredo Rocha, dr. Sá Vianna, dr. Manoel Cicero Peregrino da Silva, Carlos Lix Klett, senador João Luiz Alves, dr. Alfredo Valladão, dr. Alberto de Carvalho, dr. Miguel Joaquim Ribeiro de Carvalho, almirante A. C. Gomes Pereira, dr. Felix Pacheco e almirante A. Indio do Brasil.

A sessão foi presidida pelo conde de Affonso Celso, tendo como secretarios da mesa os drs. Max Fleuiss, Roquette Pinto, barão de Ramiz Galvão e Alfredo Rocha.

Aberta a sessão e lido o expediente, communicou o secretario perpetuo dr. Max Fleiuss achar-se na casa o novo socio correspondente, dr. Lucas Ayarragaray, que vinha tomar posse.

O presidente designou uma commissão, composta dos drs. Max Fleuiss, Roquette Pinto e Alfredo Rocha, para introduzir o novo recipiendario, o que se realizou com applausos do numeroso e selecto auditorio.

O dr. Lucas Ayarragaray dirigiu-se, em seguida, á mesa e nas mãos do presidente prestou o seu compromisso.

O presidente saudou o novo socio, concedendo-lhe logo a palavra.

Subindo á tribuna o dr. Ayarragaray, depois de agradecer a honra da sua admissão, produziu um bello discurso, salientando a acção do velho Instituto na evolução intellectual e politica do Brasil, sobre a correlação da alta cultura espiritual e os progressos materiaes nas nações da America, sobre a missão dos homens de pensamento no desenvolvimento politico e moral do continente e tambem sobre as transformações experimentadas pelos methodos de investigação historica e as formas literarias da narração dos factos dos homens e da philosophia da historia.

Ao terminar a sua importante peça oratoria foi o novo socio muito applaudido e felicitado pelos socios e demais pessoas presentes.

Seguiu-se-lhe na tribuna o barão de Ramiz Galvão, orador do Instituto, que produziu o seguinte discurso:

"Sr. dr. Lucas Ayarragaray, eminente consocio. Os bellos e profundos conceitos da oração que acabamos de ouvir com intenso deleite, são a confirmação mais eloquente do acêrto e da solicitude com que o Instituto Historico e Geographico Brasileiro approvou a vossa admissão ao seu gremio. Espirito de elevada cultura, philosopho, sociologo, cultor do ideal, sois mais um illustre argentino que honra e abrilhanta as nossas fileiras e sois tambem um mensageiro da paz e da confraternização, que devem cimentar cada dia mais profundamente a união dos nossos dois paizes. Não posso calar a gratidão, que deve esta companhia á gentileza, com que nos qualificastes de "mysticos obreiros do progresso moral da nossa raça". De facto, illustre consocio, si não temos a pretensão de haver feito o melhor, dizemos, todavia, a consciencia que o Instituto ha labutado em tres quartos de seculo, por alcantar a construcção deste bello monumento, que se chama a Historia da patria, esquadrinhando origens, substituindo lendas insubsistentes, rehabilitando nomes e figuras dignas de relevo, archivando tradições honrosas, fazendo a critica serena do passado, e tirando desse trabalho patriotico, por vezes rude e mal apreciado, a lição que ha de illuminar, como luzeiro, a rota do futuro, porque a "Historia" é o phanal beneficio dos povos.

E' profundamente verdadeiro este pensamento virgiliano a que alludistes: "mens agitat molem". Sim, o espirito faz mover o mundo. A civilisação espiritual orienta o progresso material. Ai dos povos, em que essa deusa não tenha altares nem apostolos!

Aqui, sob o influxo e patrocinio do brasileiro illustre e magnanimo, que se chamou Pedro II, e a quem cognominastes — "Um imperador de pensadores", — aqui levantou-se ha 76 annos uma tenda de trabalho, por onde passaram muitos dos nossos mais bellos talentos, eruditos e scientistas de alto valôr. Nesta casa de estudo, onde não entraram jámais as paixões politicas, porque lhe guarda os umbraes a imagem soberana e austera da "Verdade", aqui só temos uma preoccupação e um ideal: zelar pelo patrimonio santo do passado, que é thesouro da patria, e pugnar pelo brilho e engrandecimento do nome americano, ao lado de nossas brilhantes irmãs, as auspiciosas republicas do Novo Mundo.

Houve tempo em que as susceptibilidades de vária natureza procuraram apartar-nos, como si não fossemos irmãos neo-latinos, filhos todos desta opulenta America, collaboradores de uma mesma grande obra e apostolos de um mesmo Evangelho. Essa nuvem sombria felizmente passou e desfez-se. A nobre tarefa iniciada pelo vosso insigne Bartholomeu Mitre e mais tarde pregada pelo nosso immortal Rio Branco, acabou por cimentar a amizade sincera e fructuosa das duas grandes nações sul-americanas, deste lado do Continente.

Ainda agora, impellidos por um mesmo sentimento humanitario e obedecendo ao mesmo ideal politico, os nossos embaixadores unem suas mãos ás de outro campeão da paz, e, em bellissimo accorde trabalham pelo seu restabelecimento nas duas grandes republicas do Septentrião. Esperemos que esta conjuncção de esforços ganhe as palmas do triumpho, para maior felicidade de povos irmãos e para maior honra da diplomacia americana.

Viestes, sr. dr. Ayarragaray, viestes como delegado de um povo amigo, não só representai-o nas suas relações internacionaes, hoje cordialissimas, mas ainda como illustre representante da cultura argentina, dar-nos o typo desses scientistas que tanto realçam o brilho de vosso paiz no periodo de paz, progresso e prosperidade, que succedeu ás épocas agitadas do caudilhismo felizmente morto e sepultado nas formosas ribeiras do Prata.

Sois um delegado dessa geração patriotica que tão nobremente serve á causa da civilisação, preparando esta porção do Continente para os altos destinos que a Providencia lhe reserva, e a que só poderemos attingir com a força do trabalho, com o cultivo da paz, com as virtudes civicas e a educação do povo, com a estreita e sincera união panamericana.

O Instituto Historico e Geographico Brasileiro tem muita honra em contar-vos no seu seio, e nos seus annaes marcará mais este dia "albo lapillo".

O conde de Affonso Celso, presidente, levanta-se e diz que o Instituto ouviu com grande aprazimento, na ultima sessão, a leitura da carta em que o seu eminente consocio, o coronel Theodor Roosevelt agradecêra as gentilezas recebidas do mesmo Instituto e do Brasil.

Não se conheciam, então, os pormenores da grandiosa expedição realizada pelo ex-presidente norte-americano. Agora que são conhecidos, em toda a sua heroica extensão, propõe que se consigne na acta da sessão um voto de congratulações, não só ao sr. Theodor Roosevelt, como ao seu companheiro de glorias, coronel Rondon e a seus illustres collaboradores. Propõe mais que tambem na acta da sessão se lance uma moção de applauso, solidariedade e louvor ao socio correspondente do Instituto, dr. Affonso Arinos, pela maneira resoluta, erudita, patriotica, esmagadora com que, na imprensa europêa, rebateu os conceitos injustos e ingratos do explorador Savage Landor, sobre a nossa patria.

Ambas as propostas são unanimemente approvadas, entre calorosos applausos.

O dr. Max Fleiuss communica a offerta feita pelo dr. Mendes Pimentel, de quem leu uma carta curiosissima — do archivo epistolar do conselheiro J. A. Saraiva, lendo diversos documentos extraidos desse archivo e declarando mais que elle continha algumas cartas reservadas, que só poderão ser divulgadas em 1930, fazendo companhia ás Memorias do Visconde de Taunay, que só podem ser lidas em 1943.

Em seguida, a presidencia declarou encerrada a sessão.

rente de Formicida Schomaker

OS CASOS INTIMOS

A esposa de um official de Marinha abandona o lar instigada pelo amante

COMO O OFFICIAL NARRA O CASO

Ha poucos dias, o 1º tenente da Armada Pedro Xavier de Góes procurou o 3º delegado auxiliar e pediu a intervenção dessa autoridade para a descoberta de sua esposa, que se ausentára de casa, levando as filhas.

Registrando a queixa os jornaes attribuiram o facto a um vicio de madame Góes, que se embriagava, ultimamente, ao abuso da cocaina.

A historia, porém, é outra, muito outra, como o leitor vae ver. Trata-se de um caso de seducção.

Deante da queixa que madame Maria Maia Góes levou ao 2º delegado auxiliar, de que o seu marido, porque ella o abandonára pelo facto delle querer levar os seus direitos de esposo muito além, a ameaçára de morte, o tenente Góes, resolveu tornar publico o caso, prestando as seguintes informações:

E o tenente Pedro Xavier de Góes começou:

— "Designado para servir na capitania de Manáos, para lá seguiu em março de 1912, deixando no London Bank em conta corrente, cinco contos para sua mulher e 3:500$, em dinheiro.

Madame Góes gastou todo esse dinheiro e de quando em quando telegraphava ao marido pedindo quantias fabulosas, que elle se admirava em que podesse ella empregal-as. Não queria se aborrecer e, por isso, satisfazia todos os pedidos da esposa, como provou com os telegrammas recebidos e os descontos no London Bank.

Succede, porém, que de Manáos foi elle removido para o Pará e dahi o atrazo dos seus vencimentos, forçado por circumstancias muito especiaes. Dahi o facto de não poder enviar dinheiro á esposa, o que não devia preoccupal-a, si ella comprehendesse o seu papel na sociedade, nada lhe faltando porque estava em companhia de sua progenitora.

Em abril do anno passado regressou elle da Europa e chegando á casa soube que a esposa empenhára as joias todas, nada tinha de seu, chegando-lhe, de quando em quando, contas fantasticas que a mulher não sabia explicar.

Satisfez os pagamentos e montou casa á rua de São Clemente n. 250, casa 26. Ao chegar á casa, um dia, encontrou-a fechada e a chave debaixo da porta.

Soube que a esposa fugira, levando as filhas Odette e Maria.

Estranhou o procedimento da mulher, e foi então que soube, por uma creada, que a mesma tinha um amante, que na sua ausencia com ella passeava por toda a parte e pernoitava na sua propria residencia.

Este amante era o sr. José Pessoa, sub-inspector da Policia Maritima.

Levando o caso ao conhecimento da policia, soube que as suas filhas tinham sido retiradas para logar ignorado. Esta informação tivera por carta da mulher, e o envelope tinha o endereço com letra de homem. Voltou á policia e o 3º delegado auxiliar mandou proceder a exame no envelope por peritos, chegando á conclusão de que a letra era do sr. Pessoa. Este foi preso e declarou que as menores Odette e Maria estavam na Penha.

Constituiu advogado e obteve do juiz Rego, manutenção de posse das filhas, que foram para a companhia da avó.

— E note — accrescentou o tenente Góes — minha mulher fugiu uma vez, refugiando-se em casa do padrasto. Fui buscal-a. Mostrei-lhe qual o inconveniente do seu acto, que eu proprio admitti consequencia da cocaina. Ella voltou para a minha companhia, para abandonar-me depois e com escandalo. Ella o quer e ahi o tem.

E nos contou mais:

— Si a policia quizer, poderá ter informações mais detalhadas de tudo, pelo *chauffeur* Pará. Este *chauffeur* muitas vezes conduziu minha mulher com o amante e, passado deante dos seus gastos, disse-lhe: "Minha senhora, não faça isso. A senhora é casada, não lhe fica bem." Ao que ella retorquiu: "Não se incommode." O sr. Pessoa abusou da minha ausencia, obrigou minha esposa a abandonar-me e quer collocal-a agora em papel de victima. Appello para os parentes della, que são todos solidarios commigo. Aqui está o padrasto de minha mulher. Elle lhe dirá se errei."

De facto, o padrasto da esposa do tenente confirmou as suas declarações.

— Levei este caso ao conhecimento do chefe de policia, e esperei um gesto seu para o merecido castigo de Pessoa e um seu cumplice, um agente de nome Ricci. Parto para a Europa, porém, antes, levarei este facto ao conhecimento do meu chefe. Surprehendeu-me a queixa de minha mulher e a promessa do 2º delegado auxiliar, que mandou a Policia Maritima vigiar-me a bordo, quando eu embarcar para a Europa, para onde vou em commissão. Vigiar-me, porque? Si elle ouvisse o seu collega Mendes Diniz, saberia por este, do caso como elle occorreu. Lanço um repto ao 3º delegado, para que elle responda si tudo quanto lhe digo é ou não a expressão da verdade."

E o tenente Góes despediu-se de nós.

onde havia impressões digitaes dos assaltantes.

Ambos os objectos foram, hontem mesmo, submettidos a exame, no Gabinete de Identificação, sendo aberto na delegacia o competente inquerito, presidido pelo delegado, dr. Pires Ferreira, que se acha empenhado em descobrir os ladrões que actualmente infestam a sua zona.

Como essa tentativa possa ter relação com o assalto praticado na egreja da Gloria, foi encarregado das diligencias o commissario Sampaio, que está fazendo um verdadeiro *tour de force*, pois, actualmente, o 23º districto dispõe apenas de tres commissarios.

Contra a Asthma
REMEDIO DE ABYSSINIA
EXIBARD
em Pó e Cigarros.
Allivia instantaneamente.
6, Rue Dombasle, Paris. — Todas Ph.ias

O ULTIMO SOMNO DE UM INFELIZ

E' vezo antigo dos operarios que trabalham em olarias, com a approximação do frio e á falta de agasalhos, para melhor agazalharem o dinheiro, dormirem sobre os fornos onde se cozinham os tijolos, uma verdadeira sepultura de ignorantes.

Foi assim o fim de um infeliz, hontem mesmo entrado na olaria do sr. Eduardo Jayme, á rua Carolina Machado n. 450.

Sentindo frio pela alta madrugada, o infeliz, que era de côr parda e de 25 annos de edade, presumiveis, trepou para cima do forno de tijolos, onde foi encontrar a morte.

A policia do 23º districto removeu o seu cadaver para o Necroterio da Policia.

ATAQUE
Dr. M. F. Pinto
Medico
De reputação mundial

E' o unico que faz a cura radicalmente garantida de todo e qualquer ataque. Mesmo que seja ataque de gotta, e molestias chronicas das senhoras, sem operação e sem dor:

Residencia: Villa do Itabapoana
Estado do Espirito Santo

ATIROU-SE SOBRE AS RODAS DE UM BONDE

Accacio Carqueja, branco, de 25 annos, casado, portuguez, ferreiro, residente á rua Amelia, ha muito que está dominado da mania de perseguição.

Em tudo vê elle um caiporismo, em tudo vê um inimigo.

Hontem, achando-se Accacio na praça Quinze de Novembro, depois de muito matutar na sua terrivel situação, resolveu pôr termo aos seus soffrimentos.

Na occasião passava um bonde, linha Estrada de Ferro, conduzido pelo motorneiro Narciso Arois, o tresloucado homem se atira debaixo do vehiculo, disposto a morrer.

Devido á rapidez do acto, não teve o motorneiro tempo de parar o bonde, que, apanhando Accacio, o feriu em varias partes do corpo.

Chamados os soccorros da Assistencia Municipal, foi o infeliz homem convenientemente medicado, sendo em seguida, removido para o Hospicio de Alienados, visto a policia ter apurado tratar-se de um desequilibrado.

As autoridades do 1º districto prenderam o motorneiro, pondo-o em seguida em liberdade, visto ter ficado provada a sua incupabilidade.

AUDACIA DE LADRÕES

Assalto á egreja de N. S. da Penha, em Irajá

Nada ha mais tradicional, no Districto Federal, que a Penha, que a maior parte da população desta capital conhece.

Ali, em outubro, e ás vezes mesmo em setembro, realizam-se immensos folguedos, á verdadeira moda do Portugal antigo, não lhes faltando os "rôlos" e até mesmo os assassinios, o que aliás de ha tempo á esta parte não se verifica, mais por indole do povo que ali comparece.

Essa festa é tradicional.

Santa predilecta do povo, tanto portuguez como brasileiro, N. S. da Penha conseguiu para a sua egreja o que muitas irmandades desejam: tornal-a uma das mais ricas desta capital.

Annos se passaram sem que os ladrões tentassem um roubo ali.

A carestia da vida, a quadra que ora atravessamos, obrigou os rapinantes a voltarem as suas vistas para as riquezas que aquella egreja encerra.

E assim é que, ousados meliantes, ignorantes talvez do quanto é segura a egreja da Penha, só, isolada no cimo do outeiro, tentaram saqueal-a, empregando para isso todos os meios ao seu alcance.

Parece, porém, que a Virgem da Penha opera os seus milagres de verdade e está sempre vigilante.

Por mais que se esforçassem, os ladrões tiveram o seu justo premio, pois, após passarem uma noite em claro, não conseguiram levar a effeito o plano audacioso, não devido á vigilancia que diz exercer no arraial o sargento Barreto, um homem forte e espadaúdo, que conhece muitos ladrões, e que é o actual commandante do posto policial da'li.

Apezar de serrarem tres grossos varões de ferro, de uma janella que dá para a passagem da cupula, os ladrões esbarraram ante a porta de madeira, que não cedeu ao ataque dos pés de cabra, alavancas e outros instrumentos.

Vendo que nada conseguiam, e como já se fazia dia, os meliantes pararam o trabalho, talvez para recomeçal-o mais tarde.

Descoberta, porém, a tentativa de roubo, foi ella communicada á policia do 23º districto.

Ao local compareceu o commissario E. Sampaio, que apprehendeu um pedaço da serra que os ladrões deixaram no local, bem como um vidro da janella,

UM CASO DOLOROSO

Uma menor morre em consequencia de um parto provocado

A policia resolve exhumar o cadaver

O leitor conhece a historia dolorosa da menor Judith, de que já nos occupámos. Seu pae, o funccionario da Armada, Isidoro Borges Monteiro, procurou o 4º delegado auxiliar e queixou-se de que sua filha, conforme se propalava, havia sido seduzida por um typo qualquer e que fallecera em consequencia de um parto provocado.

Pormenorizemos o caso, tal qual o relatou á policia, o sr. Izidoro.

Este senhor viveu maritalmente, durante largos annos, com Luiza Bittencourt Guedes e dessa união resultaram tres filhas: Judith, Hilda e Marietta, esta fallecida já.

Por morte da ultima, em 1900, resolveu elle reconhecer as duas primeiras que nasceram em 1896, Judith, e em 1899, Hilda.

Ha sete annos, de regresso de uma viagem a Minas, onde fôra a negocios, encontrou o seu lar desfeito. A sua companheira o abandonára, ligando-se a um individuo de nome José Marcellino Vasconcellos Ramos. As filhas acompanharam Luiza e o pae conseguiu tomal-as, até que, de novo, por interferencia de amigos, ellas voltaram para a companhia da mãe.

O casamento de sua filha Hilda, com o sr. José Felix de Andrade, aborreceu-o, não porque se oppuzesse ao enlace, mas porque perdia o carinho da filha que estremecia. E dahi, o sr. Izidoro resolveu tambem contrair matrimonio, o que fez.

Nunca mais se preoccupou com a ex-amante, até que, no dia 26 do mez passado, surprehendeu-o a triste noticia da morte de sua filha Judith. Foi no Realengo. O enterro já havia sahido e no cemiterio elle encontrou o cadaver insepulto.

Procurou saber da causa da morte e murmurios vagos de um monstruoso crime chegaram-lhe ao ouvido. A pobre creança fôra victima de José Ramos e fallecera em consequencia do que dissemos acima.

Soube mais que o obito se verificára no dia 25, ás 10 horas da manhã, na residencia de Josepha Ramos, mãe de José Ramos, e que este fugira para S. Paulo.

Denunciava o caso á policia e pedia a sua intervenção para que tudo ficasse esclarecido.

* * *

A policia tratou de syndicar. No Realengo não se fala noutra coisa. Toda gente aponta José Ramos como autor da desgraça de Judith, e este, fingindo-se sentido, convidou a toda gente para a missa de setimo dia, que se realizará hoje.

Porque fugiu José Ramos? Receios do inquerito? No Realengo é voz corrente que elle não arredou pé do Rio de Janeiro, que se esconde para evitar o escandalo.

Mas o que é certo, é que elle deixou a sua olaria entregue ao seu irmão Francisco Ramos, tomando rumo ignorado.

Procurada em sua residencia pela reportagem, Josepha Ramos, mãe de José Ramos e esposa de Salvador Avelino Ramires, recusou terminantemente prestar informações a respeito desse doloroso caso.

O attestado de obito da menor Judith, foi passado pelo dr. Valim, mas ao que se diz, não é este o que figura nos papeis apresentados por José Ramos, ao administrador do cemiterio do Murundú.

Na 4ª delegacia auxiliar está aberto inquerito sobre esta grave denuncia. O dr. Mendes Diniz resolveu exhumar o cadaver e só então poderá ficar apurado si se trata realmente de um crime ou si é falsa a denuncia.

ESPIRITISMO

THEORIAS E FACTOS

RESENHA UNIVERSAL

A prece

"A prece é a lingua de falar com Deus" — disse notavel pensador. Sim, a prece é o vehiculo do pensamento; é pelo pensamento que o ser humano pode confabular com o seu Creador.

A prece exaltece, porem, bem poucos sabem orar. O numero destes é limitadissimo.

A prece do christão, do crente, deve ser feita, quando o espirito tiver subjugado a materia, porque, então, a alma genuflexa, supplice, elevada aos pés do Omnipotente, entoará um cantico de amor a seu Deus, Senhor e Pae.

Orar é crer, é ter amor e fé. O descrente, descuidoso do futuro, — não sabe orar.

A prece é a estrada ascensoria para os que buscam á perfectibilidade.

Os que não cultivam em seus corações a semente regeneradora da fé e do amor, deixando-a por negligencia estiolar-se, não podem saber orar.

Orae, mas, orae com fervor. Santificae a prece com o amor puro e santo, equalitario e nobre, que diviniza a humanidade, estreitando-a em amplexo fraternal; santificae-a com as boas acções, bellos movimentos e recto cumprimento do dever.

O fiel desempenho do dever de cada dia e a pratica das boas acções, são orações que sobem a Deus.

Assim procedendo, para orar, não se faz necessario procurar as ermidas ou as grandes e luxuosas cathedraes.

O coração do Justo é o verdadeiro e unico santuario, onde o mal não penetra: sectarios e o bem é senhor absoluto.

— Os filhos da materia, os que vivem pelo fausto do mundo e da carne, pelo apêgo ao que é perecivel, abroquelados na vaidade, egoismo e orgulho — não sabem orar!

Cerebros atrophiados pelos prazeres ephemeros do gozo da terra, não sendo possivel a seus espiritos, pela sua grosseria, desagregarem-se do corpo que lhes serve de carcere, não podendo, portanto, librarem-se ás paragens supremas da harmonia e do bello, como podem saber orar?

Os soffredores, pobres seres que seguem estrada em fóra, jungidos sob o peso de suas maguas, dilacerando as plantas nas asperezas dos caminhos de um existir miseravel; mal acobertados nas noites de inverno brava; que a dita não têm de possuir um lar onde, tiritantes, corpos alquebrados pela fadiga, possam repousar e abrigarem-se das intemperies; esses, muitas vezes, sem que o saibamos, ignorados do mundo, occultos em seus infectos casebres, — almas ajoelhadas, em contricção perfeita, vibrando de amoravel agradecimento, pelas migalhas que á custa de lagrimas dolorosas lograram apprehender, elevam ao Soberano Ser a prece mais sincera e sagrada, que é a prece envolta em ais.

A prece e a dôr não se podem desunir; a dôr, eleva, diviniza e exalta — a prece, é a luz que a diviniza e acalma. — *Nina Ramos.*

AOS ESPIRITAS

Continuadores da obra grandiosa de Jesus — para que em vossos corações palpite, eternamente, o amor, a fé, a esperança e a celeste caridade, guardae no recondito de vossas almas estas palavras: — Um só caminho conduz á perfeição — a pratica da virtude.

Ensinae a Doutrina de Jesus em toda a sua pureza e simplicidade, mas, ensinae-a praticando-a com todas as veras de almas affeitas aos arroubos celestiaes.

Exemplificae sempre pelo recto cumprimento do dever e desvelado amor de verdadeiros cultores da Sagrada Vinha.

Mostrae aos cégos do espirito que desnorteados se afogam nas paixões mundanas e na vertigem do gozo miseravel da carne — seres que a todo momento encontraes em vosso peregrinar — a puerilidade de seus costumes, a orgulhosa vaidade dos seus cultos e a insignificancia ephemera das grandezas terrestres; essas alfaias só lhes pode tolher a rapidez do vôo ás paragens sidereas.

Dizei-lhes que Deus, a Divina essencia, deve ser adorado em Espirito e Verdade — sem resaibos de materia; que o mais bello dos templos é um coração immaculo; que a melhor prece é o trabalho santificado pelo sentimento amoravel extensivo a todas as creaturas.

Espiritas — porque a palavra Divina: os espiritos do Senhor estão convosco; ...ente a obstinação do mal e a maldade! [illegible] com o vosso amor o terreno em que deveis semear — porque elle só produzirá, se familiarizar sob os [illegible] do vosso procedimento e exemplo na pratica da [illegible].

Não vos deixeis prender ás emboscadas preparadas sobre o vosso caminho! O Divino Pastor saberá [illegible] aquellas, para [illegible]

Nina Ramos

lahos — estes cairão em suas proprias armadilhas!

Sabeis — ó Espiritas — que não ha uma só infracção á Lei de Deus que não tenha a sua punição; desprendei vossos espiritos do nevoeiro terraqueo, nevoeiro que occulta toda a grandeza do Infinito.

Os máos pensamentos são mais nocivos que as proprias hydras — profanam os logares mais santos!

Cumpre ao apostolo aniquilar esses máos rebentos e cultivar a boa semente com esmerado carinho e inabalavel força de vontade, aureolada no desejo ardoroso de não mais reincidir nos vicios — actores de [illegible] quedas, que corrompem e matam a [illegible] dos sentimentos affectivos.

Ai daquelles que de apostolos só possuem a apparencia: ai delles, cegos voluntarios, pois suas frontes serão sellados com o ferrete ignominioso da hypocrisia.

A esses o Senhor dirá: "Já recebestes vossa recompensa".

Alentae — ó Espiritas — a fé em vossos corações, com ella [illegible] o mirrado templo dos vossos erros e levantareis um outro, grandioso, majestoso, magnifico, alicerçado no Bem.

Nina Ramos.

OS MEDICOS DO ESPAÇO E PHENOMENOS PHYSICOS DEUS TODO PODEROSO

Escreve-nos o sr. Joaquim da Silva Dias, collector federal na villa da Ira[illegible] (Paraná) e presidente do seu Centro Espirita, que ha cerca de 4 mezes, reunidas em sessão 14 pessoas e sendo dois mediuns videntes, obtiveram o transporte de um vidro contendo um remedio, vidro que trazia o rotulo com a seguinte legenda, em lettras impressas — *Deus todo poderoso.*

Antes desse transporte, uma senhora somnambulizada annunciára o phenomeno, de modo que todos ficaram aguardando, até que ella estendendo as mãos para o ar, disse supplicamente: "dê-mo"; e, sem se saber como, nem por onde entrasse, pois todas as portas e janellas estavam fechadas, o vidro caiu-lhe sobre as mãos.

A medium adormecida explicou, então, dizendo que o vidro continha um remedio para os pobres enfermos, devendo ser deitadas [illegible] gottas em uma garrafa de agua para ser [illegible] uma colher de hora em hora, a qualquer doente, qualquer que fosse a molestia.

O sr. Dias affirma que tem applicado sempre com bom exito esse medicação em casos diversos.

ANTONIO LIMA

HENRI ROUJON

Morreu o secretario da Academia de Bellas Artes de Paris

Paris 1 — (Havas) — Falleceu o sr. Henri Roujon, secretario da Academia de Bellas Artes.

Henri François Joseph Roujon nasceu em Paris, a 1 de setembro de 1853. Estudando nos lyceus de Henrique IV e São Luiz, fez um curso brilhantissimo. Era formado em direito, secretario perpetuo da Academia de Bellas Artes, presidente de varias sociedades industriaes, pertencia á legião de honra e fazia parte de muitas associações scientificas e literarias. Foi eleito com o general Langlois, e Henri de Regnier para a Academia Franceza. Deixa, entre outras, as seguintes obras, que são mais conhecidas: Miremonde, *romance premiado pela Academia;* Au millieu des Hommes; la Galerie des Bustes. *Roujon era collaborador do Figaro, do Temps e de outros jornaes.*

AVISO

Pela ultima vez intimamos aos srs. Raphael Galvão, David Dias Teixeira, Alexandre Bittar e Antonio Dias Amorim, a virem á nossa séde pagar os seus debitos e entregarem o material a esta Sociedade que se acha em seu poder, visto não fazerem mais parte do corpo de agentes da mesma. Outrosim, se avisa ao publico que a Veritas se não responsabiliza mais por qualquer trato que em seu nome seja feito pelos referidos senhores, a quem accionará si não attenderem ao chamado acima.

VERITAS

Sociedade Beneficente de Construcções Predios por Mutualismo.

Séde: S. Paulo, R. Quintino Bocayuva n. 1. Succursal: Rio de Janeiro.—Avenida Rio Branco, 137.

S. Paulo, 1 de junho de 1914.—*A Directoria.*

400 CONTOS — PARA SÃO JOÃO

CENTRO LOTERICO

Rua Sachet 4, antiga Nova do Ouvidor

ENCONTRO DE AUTOMOVEIS

Na rua do Cattete deu-se hontem um encontro entre os automoveis numero 1.098, conduzido pelo *chauffeur* Pinto Ribeiro e o 1.709, guiado pelo *chauffeur* Luiz Jacto.

Do encontro resultou avarias em ambos os vehiculos.

O causador do desastre foi o *chauffeur* do 1.709, pois o outro automovel se achava parado, á espera de um freguez.

DE COMO UM ENCONTRÃO PÓDE SER FATAL

Um individuo tenta matar outro que lhe deu um encontrão

Mario Theodoro Walter, é um desclassificado, perverso e criminoso por indole, que fez campo de suas proezas nos suburbios.

Embora, ha pouco tempo ainda, tenha elle fria e covardemente assassinado um indefeso homem, em Engenho de Dentro, disparando-lhe cinco tiros de revolver, conseguiu livrar-se das malhas da justiça e impunemente vivia na zona de suas façanhas, commettendo novos desatinos.

Confiante na bondade de nossas autoridades para os typos de sua laia, Walter tornou-se um valentão temivel, que por qualquer motivo ou mesmo sem motivo algum, aggredia aquelles que caissem em sua antipathia, não sendo poucas as vezes, em o seu revolver era manejado contra as suas victimas.

Hontem, á tarde, atravessava o criminoso a cancella da estação da Piedade, quando em sentido contrario, tambem o fazia Euclydes Cesar Paranhos, preto, de 21 annos, solteiro, trabalhador, residente á rua Joaquim Silva n. 36, naquella estação.

Como Euclydes viesse um tanto distraido, aconteceu esbarrar ligeiramente em Walter e isto foi o quanto bastou, para que elle dando mais uma vez expansão ao veso de criminoso, sacasse do revolver, alvejando o infeliz homem.

A bala acertando o alvo, penetrou no terceiro espaço intercostal esquerdo de Euclydes, indo sair na região escapular do mesmo lado.

Commettida a tentativa de assassinato, procurou Walter evadir-se, mas felizmente teve os seus passos embargados, sendo preso em flagrante.

A victima do miseravel desordeiro, foi soccorrida pela Assistencia Municipal, sendo depois de medicada, internada no hospital da Santa Casa de Misericordia, em estado gravissimo.

Na delegacia declarou Walter ter 20 annos de edade, ser solteiro, electricista e residir á rua Assis Carneiro numero 510.

Depois de autoado, foi o perverso criminoso recolhido ao xadrez.

COISAS DO ALCOOL

Morreu de repente e foi roido pelos ratos

O "Repolho" inchava a olhos vistos, regado a todas as horas, em todas as tavernas, pela "agua ardente" das "pipinhas".

Carregador velho, cansado de ter tido sobre os hombros coisas pesadas, acabou por entregar-se á ociosidade, desesperançado da vida, certo de que nunca mais poderia rever a aldeia em que nascera, no valoroso Portugal.

Cambaleando, á noite, procurava nos fundos da casa n. 51 da rua Visconde do Rio Branco, um deposito de madeira, que por caridade haviam cedido para sua dormida, e no qual, as ratazanas, não fôra o alcool que dominava o infeliz, jámais o deixariam descansar tranquillamente.

Hontem, pela manhã, uma das moradoras da casa, de nome Jacintha, foi encontrar o "Repolho" completamente estirado.

Tinha morrido, e os ratos, aproveitando-lhe a inercia, haviam roido elle todo.

Foi chamado a commissario Villalba Alvim, do 12º districto, que, verificando o facto, fez remover o cadaver do José Figueiredo, o "Repolho", para o Necroterio.

SOCIAES

DATAS INTIMAS

Faz annos hoje o sr. Antonio Lourenço.

Passa hoje o anniversario natalicio do coronel Jacome Costa, funccionario da "Compagnie du Port de Rio de Janeiro".

Completa hoje mais um anniversario natalicio o sr. Godofredo Menezes, funccionario dos Telegraphos.

Conta hoje mais um anniversario natalicio o sr. Oswaldo Vicente da Costa, estimado sportman.

Fez annos hontem o sr. Guilherme José Jorge, alumno do curso especial de engenheiros agronomos da Escola Superior de Agricultura do Rio.

Vê hoje passar o seu anniversario natalicio o capitão Carlos de Oliveira Bastos.

Festeja hoje o seu anniversario natalicio a gentil senhorita Olga Fontoura, filha do sr. Romeu Alvares Fontoura, funccionario da Succursal dos Correios de Botafogo.

O innocente Celso, filhinho do sr. J. Luiz Aveal, completa hoje seu primeiro anniversario.

Faz annos hoje a interessante Zilia, filhinha do dr. Ventura Boscoli.

Faz annos hoje a gentil senhorita Marcellina Ewerard, noiva do sr. Francisco Moniz Rodrigues, funccionario da Light and Power.

Passa hoje o anniversario natalicio de d. Orminda Fialho.

Faz annos hoje o estimado negociante desta praça, capitão Abel Fontan.

Faz annos hoje a menina Leonor, filha do negociante desta praça, da firma Magalhães & Mendes.

Completa hoje annos d. Elza Moreira Guimarães, esposa do deputado Moreira Guimarães.

Fez annos hontem a interessante menina Alzira, dilecta filhinha do sr. Armando Martins, estimado funccionario municipal.

Faz annos hoje o professor Angeli Torteroli, fundador d'A Regeneradora — Confederação Espirita do Brasil.

Faz annos hoje o tenente Manoel Antonio de Almeida, fiscal da Guarda Civil.

* * *

CASAMENTOS

A senhorita Angelina Guilhon, irmã dos tenentes Ovidio e José Guilhon, e filha do dr. Francisco Guilhon, já fallecido, contratou casamento com o sr. Hortencio Vidal, escripturario do Banco do Brasil.

* * *

BODAS DE PRATA

Para festejar as bodas de prata do distincto casal Arthur Baptista, os seus innumeros amigos mandaram rezar uma missa em acção de graças na egreja de S. João, em Nictheroy, onde residem o sr. Arthur Baptista e sua esposa d. Horizontina Baptista, sendo a missa muito concorrida.

O acompanhamento do orgão foi feito pela senhorita Nize Baptista, filha do distincto casal, e applicada alumna do 9º anno do Instituto Nacional de Musica, tendo a intelligente alumna composto a "Ave-Maria" que foi cantada com muita expressão pela senhorina Isabel Cerqueira, filha do almirante Theotonio Cerqueira; o "Salutaris" foi cantado pela sra. d. Maria Eugenia Cerqueira, sendo o Crucifixo cantado pelas referidas senhoras, acompanhadas, ao violino, por d. Normia Baptista.

Terminada a missa a sra. Arthur Baptista recebeu muitas felicitações, sendo offertado ao estimado casal, lindos ramos de flores naturaes.

O sr. João A. Vieira Lima e d. Arminda A. Vieira Lima fazem celebrar amanhã, ás 9 horas, na capella do Asylo Isabel, á rua Mariz e Barros, uma missa em acção de graças pelo 25º anniversario de seu casamento.

* * *

NASCIMENTOS

O lar do humanitario medico, dr. Julio Cesario de Mello foi enriquecido com o nascimento de seu primogenito, que receberá na pia baptismal o nome de José Antonio.

O sr. Antonio Dias Ribeiro e d. Zoraida Freire Ribeiro, tem desde o dia 29 o seu lar augmentado com o nascimento de um interessante menino, que recebeu o nome de Jadyr.

* * *

CONCERTOS

Realiza-se no proximo dia 5, ás 8 1/2 horas da noite, no salão nobre da Associação dos Empregados no Commercio, o segundo concerto orchestral da "União Orchestral", em beneficio do Instituto de Protecção e Assistencia á Infancia, com o concurso da soprano dramatico sra. Elsa Furgensen-Doree e do maestro Provesi, e com o seguinte programma:

1 — W. A. Mozart, protophonia da opera comica "Don Juan". 2 — Schubert, symphonia em si menor, allegro moderato, andante con moto. 3 — Meyerbeer (a) aria da Margarethe de Valois, da opera "Os Huguenotes", (b) aria da Isabella, da opera "Roberto o Diabo", mme. Else Jurgensen-Doree. Acompanhamento: maestro Provesi. 4 — Brahms, dansa hungara. Intervallo de 15 minutos.

5 — Mendelssohn, protophonia "A gruta de Fingal" (Os Hebrides). 6 — Doppler, fantasia pastoral hungara para flauta, com acompanhamento de orchestra, sr. Fritz Schott. 7 — Fuchs, serenata para instrumentos de corda. 8 — Strauss, geschichten aus dem Wienerwald (divertimentos do Matto Viennense), valsa.

O violinista Mischa Gorski dará mais um concerto no dia 13 de junho, ás 4 horas da tarde, no salão do "Jornal do Commercio".

Acompanhal-o-á ao piano, o sr. Alvaro Pinto de Oliveira.

O sr. J. Octaviano Gonçalves, 1º premio do Instituto Nacional de Musica, vae realizar dois recitaes de piano, no salão do "Jornal do Commercio", sendo o primeiro marcado para depois de amanhã, quinta-feira, ás 4 horas da tarde.

Em beneficio do maestro Luiz Provesi, organizado por um grupo de artistas, effectuar-se-á no dia 15 de junho, ás 9 horas da noite, um grande concerto vocal e instrumental, no salão nobre da Associação dos Empregados no Commercio.

* * *

CONFERENCIAS

No festival que se realizará hoje, ás 8 1/2 horas, no salão da Associação dos Empregados no Commercio, promovido pela União Catholica Social Feminina, além da conferencia que será feita pelo sr. Pedro Sinzig, sobre — "O theatro moderno e a mulher christã", far-se-ão ouvir os seguintes trechos de musicas, os quaes serão executados por diversos amadores e professores:

Sinding, H. Oswald e Schumann — Piano, Victor Pereira de Castro; "Gavotta" e "Trovador" — Canto, senhorita Gilda Tolomei; Schumann, Massenet e Ambrosio — Violino, sr. José Aguiar; Bohm, E. Diaz — Canto, sr. Gualter de Freitas Abreu.

O sr. Alvaro Pinto de Oliveira executará gentilmente os acompanhamentos.

A entrada é gratis, mediante convite.

* * *

FESTAS

Por motivo de seu anniversario natalicio receberam hontem muitas felicitações o sr. Daniel Pereira Bastos, socio da Confeitaria Paschoal.

A' noite no salão de banquetes do seu acreditado estabelecimento, o sr. Daniel Bastos offereceu aos seus amigos um banquete.

Tomaram parte na mesa o anniversariante e mais os srs. Bernardino Ferreira Cardoso, dr. Daniel Pereira Bastos Filho, Manoel de Oliveira Paiva e Silva, dr. [illegible]

[illegible]

Foram trocados diversos brindes ao [illegible]

A sala estava ricamente ornamentada de flores naturaes.

Afim de [illegible] "Sorrir" [illegible]

* * *

MANIFESTAÇÕES

Completa hoje o sr. Manoel da Silva Barbosa, [illegible]

Vae ser alvo hoje de uma grande manifestação [illegible] o capitão [illegible] Madureira. [illegible]

* * *

CLUBS E FESTAS

E' muito justo o enthusiasmo e a anciedade com que está sendo esperado o festival [illegible]

O acolhimento sympathico que essa iniciativa tem encontrado é uma prova da

grande generosidade da população desta cidade, cujo coração generoso não se negou jámais a levar o seu concurso aos grandes movimentos de caridade em prol dos que soffrem, mantendo inabalavel a sua acendrada fé religiosa.

E não terão de se arrepender quantos levarem o auxilio da sua bolsa e o brilho da sua presença a essa festa. Ella se realizará no proximo domingo, como tem sido noticiado. O local é o amplo Club Fluminense, no campo de S. Christovão.

Ainda não está organizado definitivamente o programma, mas pode-se ter uma idéa do brilho e do interesse dessa reunião mundana, sabendo-se que terá o concurso de apreciadas amadoras e de conhecidos artistas.

O pianista sr. Custodio Góes, uma figura das mais promissoras na moderna litteratura do piano, executará varias composições suas. O eximio violinista Antonio Cardoso de Menezes Filho, e o sr. Nascimento Filho, tambem se farão ouvir. Na parte vocal do concerto ha a destacar ainda o concurso da distincta amadora sra. Nunes da Silva e o dr. João Serpa, advogado e conhecido "virtuose".

Na parte theatral haverá um numero muito interessante: é o "Dialogo das pedras", poesia do dr. Nunes da Silva, representada por gentis senhoritas.

O chá ao ar livre e a kermesse serão outros tantos encantos para essa deliciosa festa.

* * *

Passando hontem, o anniversario do sr. major Antonio Duarte Diniz, proprietario nesta capital, as suas filhas mlles. Elvira, Helena e Nair Diniz, organizaram uma interessante festa, para commemorar essa data.

Ao grande numero de pessoas que compareceram para cumprimentar o anniversariante foi offerecido lauto banquete, e á noite fez-se bella musica, dansando-se tambem até pela madrugada.

O lar do capitão Antonio de Azevedo Gonçalves, esteve em festas, por motivo de seu anniversario natalicio.

A' noite á residencia do anniversariante, affluiram muitos amigos, que o foram cumprimentar, sendo recebidos gentilmente, pelas sras. d. Philomena Gonçalves e d. Adelina Rosa Gonçalves, mãe e esposa do capitão Gonçalves.

Dentre muitas presentes, achavam-se as seguintes pessoas: Franklin Pacheco e senhora, tenente Octacilio Ferreira e senhora, Antonio Aveller e senhora, Valentim Visconte e senhora, d. Amelia Ferreira, José de Almeida, Oswaldo Ferreira, Luiz Balthazar, Raul Sampaio, Carlos, Joaquim Mauro Gonçalves, Adamastor de Oliveira Lima, E. Dardeau e Octavio Brito.

* * *

INAUGURAÇÕES

Realizou-se hontem a inauguração do "Bar Carioca", na sua nova séde no largo da Carioca n. 8.

A' ceremonia compareceram, representando as diversas classes sociaes, as sras. dd.: J. Tinius, Teixeira, as senhoritas Riquita, Maria e Conceição Teixeira, Olga e Isabel Teixeira e senhora, barão de Fanalicão, por si e pela firma Ferreira Irmão & C.; Mario e Leonardo Ferreira de Souza, J. Cardozo, pela Empreza Caxambu; Capdevila, Hans Hopf, representante do The Beautiful Rio de Janeiro, João Tavares Souza, Aureliano de Magalhães, João Furtado da Rocha, Carlos Moreira Gomes, José Fonseca, H. Marti & C., José Fernandes, Bento Moura, Teixeira Borges & C., Coelho Martins & C., Delphim Coelho & C., Pereira Junior, Luiz Baptista, João Pimenta, tenente Brasiliano Cavalcante, João Martins Ferreira, Octavio Lisbôa, gerente da Fabrica de Meias Santa Margarida; Domingos Gonçalves, por si e pela firma Gonçalves, Castro & C.; Arinos Pimentel, Mario Barreiros, Joaquim Pereira Gomes, constructor architecto; Constantino & Bragança; Xavier Paes Barreto, Antonio F. Luna, F. W. Spachman, dr. Felisberto de Menezes, Manoel Lucas do Rego Carvalho, pela The Western Telegraph Comp. Ltd.; Jayme Carnet, Theodoro Fritsch, da Companhia Lingner; Rodolpho Navegantes, Carolino Augusto Mesquita, commandante Reginaldo Teixeira, coronel Brandão, por si e pela firma Brandão Alves & C.; Thomé Cordeiro e Lacerda de Albuquerque, pelo Club dos Tenentes do Diabo; Corrêa de Araujo, dr. José Paracampos, Seraphim F. Barbosa, deputado dr. Paulo de Mello, dr. Nogueira Accioli, Sebastião Marques Maia, Oscar de Oliveira, Amadeu Augusto Teixeira, por si e pela firma Alves & C.; De Rossi, Carlos Rognon e senhora, Virgilio Soares, Manoel Peres, do Bar Assyrio; Jorge Franklin, J. B. Leitão, Brasilio Loureiro e os seguintes representantes da Companhia Cervejaria Brahma: Alfredo Wendler, director; E. Hoelck, José Fernandes, Ernesto Carneiro, Roberto Rutowitsch, Pedro Teixeira, Antonio Torreas, Baldaqui Guimarães, Albano de Carvalho, Antonio Loureiro, João Canabarro, Duarte Felix e João de Souza Laurindo, dr. Ferreira de Almeida, Encarregado dos Negocios de Portugal; Alberto Monteiro, da Casa Renaissance; Manoel Almeida Couto e Raul Guimarães, pela Casa Raul.

Fazem parte da firma Teixeira, Rocha & C., proprietarios do "Bar Carioca", os srs.: Domingos Teixeira, socio chefe; Manoel da Rocha Pinho, socio; coronel Constantino Cabral, e como interessados: Alberto de Castro Gomes, Antonio da Costa Guimarães e Elias Pereira Tavares e como auxiliares: Augusto Nogueira, Ernesto Vieira de Souza, Francisco Corrêa, Francisco Soares Cerrêa, Ginio Narciso, Braz Narciso, Bento Gonçalves, Antonio Torres, José da Silva e David Pereira; srs. Jorge Walter do "Eden Riachuelo"; Alberto Braga, Francisco Carvalho, Manoel Ferreira Lonas, Germano Lopes, José Fernandes, e Victor Fernandes.

Aos convidados foi servido um "lunch", tendo em nome das pessoas presentes, tomado a palavra o sr. João Canabarro que saudou os socios, interessados e demais auxiliares do "Bar Carioca", pelos grandes melhoramentos introduzidos no seu estabelecimento, fazendo votos para um alluvião de freguezes, afim de compensar os seus grandes esforços, o que naturalmente acontecerá, attendendo á situação em que se acha collocado o mesmo estabelecimento, e á fidalguia com que é attendida toda a população carioca.

Aos representantes da imprensa foram offerecidas deliciosas fructas, que o "Bar Carioca" recebe de encommenda especial.

* * *

ASSOCIAÇÕES

A mesa administrativa da Irmandade de S. Vicente de Paulo, mantenedora do Asylo de Santa Leopoldina, resolveu reunir em assembléa geral os eleitores especiaes para procederem á eleição do cargo de provedor, vago pela morte do general Guilherme Carlos Lassance, domingo proximo, ás 9 horas da manhã.

* * *

VIAJANTES

O general dr. Antonio Pinto de Almeida, engenheiro militar, e o seu cunhado Henrique Conrado de Niemeyer, seguem hoje para a Europa, a bordo do "Arlanza".

Segue hoje para Portugal, a bordo do "Arlanza", o sr. Amador Pinto Vaz, interessado das casas "Alfaiataria do Povo" e "A Torre de Belem", no largo da Carioca.

Em gozo de licença que lhe foi concedida para tratamento de sua saude, partiu, sabbado ultimo, com destino a Paraty, o sr. Manoel Ayres de Santa Rosa, estimado auxiliar de guarda-livros da firma L. Carvalho & C., desta praça.

Hospedaram-se na Pensão Americana, os seguintes srs.: Francisco W. Mitteres, João Pereira de Freitas Junior, Lustosa Guedes, José Ribeiro de Carvalho, João Raymundo dos Santos, José Gonzaga de Araujo Porto, José Nolasco da Silva Bastos, major Ubaldino Garcia, e coronel Arthur Vieira de Rezende e Silva.

Hospedaram-se no Fluminense Hotel, os srs.: Eulalio A. Vasconcellos, Vicente Rodrigues, Thomaz R. Lanson, Eduardo Silva, Joaquim Costa Pereira, Manoel Bernardi, Domingos Grade, Luiz T. Netto, Condi Seyler e familia, Silveira M. João Real Vasconcellos, Alvaro C. Mattos, José S. dos Santos, Benigno Teixeira, L. J. Mattos, José G. C. Alves, Manoel Augusto Pires, Adelino A. Pires, Francisco Sigmando e senhora, João C. de Souza, Gutenberg Sa[illegible] [illegible] Pires, [illegible] Salles, Francisco Adrião, Ferrari, Ignacio Paiva [illegible]

Pelo [illegible] coronel Carlos [illegible] e sua esposa d. Emilia Augusta [illegible] será rezada hoje, ás [illegible] na egreja do [illegible]

* * *

FALLECIMENTOS

Um telegramma particular aqui recebido, [illegible] o fallecimento em [illegible] da senhorita Zulmira [illegible] Alfredo [illegible] da America [illegible]

Sepultou-se [illegible] um dos operarios [illegible]

Sepultou-se hoje, ás 4 horas da tarde, d. Maria Candida da Silva Ramos, [illegible] n. 344, da rua de [illegible]

Foi hontem sepultado no cemiterio de [illegible] Pereira Barbosa [illegible]

[illegible] A. J. de Souza [illegible] de edade e era [illegible] Gabriel Borrêgo [illegible]

[illegible] cemiterio de São Francisco Xavier, o dr. Fortunato da Fran-

ca Duarte, viuvo, de 62 annos, cujo enterro sahiu da rua Conde de Bomfim, 90.

O finado era medico.

Da rua dos Artistas, 24, sahiu hontem o feretro do sr. Antonio de Queiroz Pinto, viuvo, de 60 annos de edade, tendo sido sepultado no cemiterio de S. Francisco Xavier.

Será sepultada hoje, no cemiterio de São Francisco Xavier, d. Candida Ribeiro Coutinho, de [illegible] annos de edade, viuva, residente á rua Gregorio Neves, 52, de onde sahirá o cortejo funebre ás 12 horas.

Sepultou-se hoje no cemiterio de S. João Baptista, d. Alexandrina Portella, casada, de 58 annos, fallecida á rua Paysandú n. 136.

Sepultaram-se hontem:

No cemiterio de S. Francisco Xavier: Francisco, filho de Francisco José Martins, 16 mezes, rua General Sampaio, 42; Maria Ferreira da Silva, 40 annos, [illegible]

[illegible]

No cemiterio dos Inglezes: Jorge Wreecker, 73 annos, casado, rua Visconde de Itauna, 405.

Falleceu hontem d. Zaida Aguiar de Azevedo, esposa do sr. José Braz de Azevedo, funccionario da Alfandega desta capital, e filha do sr. Jeronymo Pereira de Aguiar, funccionario da Directoria Geral de Saude Publica, sahindo o feretro da rua General Roca n. 112, para o cemiterio de S. Francisco Xavier.

* * *

VIDA ACADEMICA

São convidados os academicos da Faculdade de Direito Teixeira de Freitas, a comparecer, á rua da Quitanda n. 47, ás 3 1/2 horas, para tratarem de assumptos urgentes.

* * *

VIDA ESCOLAR

CURSO PROPEDEUTICO — Em reunião do corpo de alumnos deste estabelecimento de ensino secundario foi eleita a seguinte directoria, para o Gremio Litterario Primeiro de Julho, constituido de alumnos do curso, o qual tem por fim desenvolver as aptidões litterarias por meio de conferencias e de publicações na "Arcadia", orgão do estabelecimento:

Presidente, Adalberto de Menezes; vice-presidente, Washington Albeiro; secretario geral, Raul Fialho de Faria; 1º secretario, Alvaro Piedros Moreira; 2º secretario, Nelson de Carvalho.

— Obteve o premio de applicação e assiduidade relativo ao mez de maio, o alumno Nilo Teixeira, a quem foi entregue o respectivo mimo.

EM PORTO EMPEDOCLE

O syndicato dos enxofres provoca a grève geral

Roma, 1. — Telegrammas de Porto Empedocle noticiam que foi ali declarada a grève geral para protestar contra o desinteresse do syndicato dos enxofres, na questão do transporte do enxofre para o continente pelo porto de Catania.

A população, exaltadissima, assaltou a estação da estrada de ferro, destruindo os escriptorios, a "gare" e os vagões, bem como os postos telegraphicos da companhia.

A população assaltou tambem os escriptorios do syndicato, os quaes foram incendiados, bem como as rimas de saccos de enxofre que ali estavam armazenadas.

Dos escriptorios do syndicato, a população dirigiu-se para o edificio da Municipalidade, onde o prefeito, discursando de uma das janellas, prometteu interessar-se junto do governo para que fossem attendidas as reclamações dos manifestantes, pedindo-lhes, porém, para não continuarem a fazer disturbios.

Os ultimos telegrammas de Porto Empedocle noticiam que ainda não foi extincto o incendio dos escriptorios do syndicato e que de Girgenti seguiu já para ali uma importante força militar, afim de manter a ordem, apezar da população se ter mantido numa calma relativa, depois que o prefeito prometteu interessar-se junto do governo para que sejam attendidas as suas reclamações.

O commercio de Porto Empedocle adheriu ao movimento de protesto.

Telegrammas de Catania noticiam que tambem ali foi decretada a grève geral por 24 horas, por causa do transporte do enxofre.

COVAS DE UM ANTIGO CEMITERIO

Em um terreno da rua Moraes e Valle são encontradas ossadas humanas

Ha mais de dez annos reside na casa n. 52 da rua Moraes e Valle, propriedade do convento da Lapa dos Carmelitas, o professor Antonio Luiz da Cruz França, que ali mantem um curso de humanidades.

Como a casa estivesse necessitando de completa reparação, pois a sua construcção datava de 80 annos, teve o professor Cruz França de mudar-se, emquanto duravam as obras.

Concluidas estas, voltou a familia França a ali residir, e aproveitando uma extensa área de terreno existente na mesma, foi deliberado fazer-se um jardim.

Auxiliados pelos seus dois filhos, o proprio professor França entregou-se ao trabalho, encontrando nelle distracção para os seus momentos de ocio.

Hontem, quando elle procedia a escavações no alludido terreno, foram encontradas umas sepulturas, guardando ossadas humanas já pulverizadas e algumas ainda inteiras, mas já muito estragadas pela acção do tempo, afóra pedaços de esquifes e outros utensilios mortuarios.

No terreno onde se acha edificada a casa onde mora a familia França e grande parte daquella redondeza, existiu um seminario, fundado por frei Angelo de Siqueira, sendo, de certo, ali, o cemiterio dos seminaristas.

O professor França suspendeu os trabalhos do jardim, communicando o achado ás autoridades do 13º districto.

ULTIMA HORA

Jeronyma Gomes da Silva

MISSA EM ACÇÃO DE GRAÇAS (PARTEIRA)

Commemorando seu anniversario natalicio manda rezar amanhã, ás 9 e meia horas, uma missa na egreja do Parto, para a qual convida a seus parentes, comadres, compadres e pessoas de sua amizade, confessando-se muito agradecida.

Zaida Aguiar de Azevedo

✝ José Braz de Azevedo e seus filhos, Jeronymo Pereira de Aguiar, sua mulher e filhos, Joaquim Nogueira de Azevedo e sua mulher, João Lucio de Azevedo, sua mulher e filhos, Guilhermina da Rocha Aguiar e seus filhos, genros, noras e netos, Raul Ferreira Marques, Maria das Dôres Ferreira Marques e mais parentes convidam a todos os parentes e amigos para acompanharem os restos mortaes de sua idolatrada esposa, mãe, filha, irmã, cunhada, nora, neta e sobrinha ZAIDA AGUIAR DE AZEVEDO, saindo o feretro hoje, ás 5 horas da tarde, da rua General Roca n. 112, para o cemiterio de S. Francisco Xavier, pelo que protestam desde já o seu eterno agradecimento.

Ada A. Leucht

✝ João C. Leucht e filhos convidam todos os seus parentes e pessoas de sua amizade a acompanharem os restos mortaes de sua esposa ADA A. LEUCHT, saindo o feretro da travessa João Affonso numero 38, Largo dos Leões, ás 2 horas da tarde de hoje, para o cemiterio de São João Baptista.

POLITICA FLUMINENSE

A viagem eleitoral do sr. Nilo

Sapucaia, 1. — Chegou hoje a esta cidade, em propaganda da sua candidatura á presidente do Estado do Rio, o sr. Nilo Peçanha. A estação, 1 hora [illegible] estava repleta de populares. Falou, em nome do povo, o presidente da Camara Municipal, o sr. dr. Augusto Moreira, chefe local do P. R. C., dirigiu uma saudação ao sr. Nilo, que falou depois desta cidade, falando sobre o thema: — *Credito agricola*.

Macuco, 1. — Esteve hontem em São Sebastião do Alto o deputado estadual sr. Leopoldo Filho, que fez, na séde da Camara Municipal, uma conferencia de propaganda da candidatura Nilo Peçanha á presidencia do Estado. A assistencia era numerosa.

* * *

Rezende, 1. — A' conferencia do expresidente Nilo Peçanha assistiu enorme multidão. S. ex. falou, ladeado por todos os [illegible] do P. R. C., [illegible] que retiraram seu apoio á candidatura official. Falou tambem o academico Soares Filho, applaudindo a candidatura da opposição.

O "habeas-corpus" para a Assembléa Legislativa

Ao dr. Octavio Kelly, juiz federal no Estado do Rio, requereram hontem o dr. João Guimarães, presidente da assembléa fluminense, [illegible] de dia e hora para adduzir uma justificação, afim de impetrar uma ordem de *habeas-corpus*, em favor da mesa da assembléa e deputados que na actual emergencia politica são solidarios com o [illegible], afim de que [illegible] designado o dia [illegible] no edificio daquelle juizo.

ECOS DA VIAGEM A' VALENÇA

Da [illegible] do governo do sr. Botelho, [illegible] com o candidato official á sua successão, o tenente Sodré, teve prova exuberante o presidente da Republica, na recente viagem que fez até Valença, para assistir á inauguração de um ramal ferreo. Desde a estação inicial, no Campo de Sant'Anna, até Valença, e daquella localidade até Barra do Pirahy, onde o sr. Botelho deixou o presidente da Republica, para seguir para sua fazenda, a viagem se fez debaixo de sepulchral silencio.

Nem uma voz se levantou para vivar o actual presidente ou o seu candidato, nas estações porque passou o comboio !...

Em Valença, como o facto tivesse já impressionado os excursionistas, o presidente do Estado mandou o sr. Horacio de Magalhães, secretario geral do Estado, fazer uma saudação ao sr. Sodré, no dizer do orador, o futuro presidente do Estado.

Foi tão grande a surpreza que essa imprevista saudação causou, que o sr. Sodré, commovido, não poude respondel-a.

* * *

O sr. Botelho, á vista dos boatos que correm sobre a possivel modificação na conducta de alguns deputados estadoaes, que se acham ao lado do governo do Estado, e querendo amarral-os de uma vez ao compromisso que tomaram, deliberou que os convites para o banquete a ser offerecido, pelo Estado, ao candidato official tenente Sodré, sejam assignados por esses deputados e mais alguns deputados federaes, afim de doirarem a pilula, e não deixarem o plano tão a descoberto.

Os deputados estadoaes, que forem convidados a assignar tal convite, que agradeçam ao sr. Botelho, o juizo que faz delles.

PELO TELEGRAPHO

FRANÇA

PARIS, 1.

Chegaram os membros da Cité de Londres, lord-maire e os delegados da Cité de Westminster, os quaes foram recebidos na estação da estrada de ferro pelos conselheiros municipaes de Paris.

HESPANHA

MADRID, 1.

A commissão de senhoritas encarregada de angariar donativos para soccorrer os tuberculosos, invadiu o edificio da Bolsa e os bancos desta cidade, onde recolheu quantias muito importantes.

A commissão esteve tambem no Parlamento, pretendendo entrar na sala das sessões dos deputados, na occasião em que a Camara estava reunida.

Em vista de não lhes ser permittida a entrada, as senhoritas espalharam-se pelos corredores, elevando-se a alguns milhares de pesetas a somma arrecadada entre os deputados e senadores.

Na sessão da Camara dos Deputados, o sr. Moliner apresentou um projecto de lei autorizando o governo a abrir um credito especial de cem milhões de pesetas para soccorrer os tuberculosos.

BULGARIA

SOFIA, 1.

Os governos da Rumania e da Bulgaria resolveram nomear uma commissão para regular as questões pendentes entre os dois paizes.

ABYSSINIA

ADDIS ABEBA, 1.

Foi coroado rei de Wolla e do Tigré o Ras Michael, pae de Lidjjasso, chefe da tribu dos Wallogallas.

ESTADOS-UNIDOS

WASHINGTON, 1.

O Senado approvou uma resolução autorizando o governo a vender os cruzadores-couraçados "Idaho" e "Mississipi", ambos do mesmo typo e lançados ao mar em 1907, para com o dinheiro apurado construir mais um "dreadnought".

ARGENTINA

BUENOS AIRES, 1.

Foram iniciados hoje, nesta capital e em todo o territorio da Republica Argentina, os trabalhos de recenseamento da população, que será feito com todo o rigor, comprehendendo não só os nacionaes como tambem os estrangeiros nascidos no paiz.

* * * Os trabalhos do recenseamento geral da população da Republica, estão sendo feitos com toda a regularidade, sem que até agora se tivesse dado o menor incidente.

Todos os habitantes, com sincero sentimento de patriotismo, procuram facilitar aos recenseadores a sua tarefa, fornecendo-lhes todos os esclarecimentos que desejam, para completar os dados das listas de recenseamento.

* * * Causou grande sensação na Bolsa o boato que ali correu hoje de ter declarado fallencia, com um passivo de 1.800 contos, a Sociedade Especuladora de Terras.

S. PAULO

S. PAULO, 1.

Alexandre Arturo, pedreiro, de 54 annos de edade, casado, morador na Sexta Parada, e Francisco Alci, empreiteiro de obras, morador no Cambuhy, foram hontem, pela manhã cedo, caçar no campo da California, situado nas proximidades da Penha.

Durante a caçada, Arturo involuntariamente disparou a espingarda, indo o tiro alvejar Alci, matando-o logo.

Arturo apresentou-se espontaneamente á policia.

* * * Ursino Pereira e outros que, em Patrocinio de Sapucahy, trabalhavam nas derrubadas das mattas, cortaram uma figueira e esta caiu de tal fórma que esmagou o craneo de Ursino Pereira, ferindo ainda mais dois trabalhadores.

* * * Communicam de Sertãosinho que na fazenda de D. Doca Junqueira, um violento incendio que teve a sua origem no paiol dos colonos destruiu as plantações daquella fazenda.

Morreu carbonizado um menor de 10 annos e tambem muitas cabeças de gado.

Os damnos materiaes são consideraveis.

* * * A *Platéa* diz constar que a estrada de ferro de Campos do Jordão pretende propôr ao governo do Estado a encampação da mesma, devendo convocar os accionistas para uma assembléa geral, afim de ser discutido o caso.

* * * Perante o dr. Vicente de Carvalho, juiz da 1ª vara civel, e com a assistencia do curador de massas fallidas, foi iniciado hoje o summario e inquirição de testemunhas no processo de qualificação de credores da estrada de ferro de Araraquara.

Depuzeram os drs. João Dente e Soter Faria, reportando-se a factos conhecidos e constantes do relatorio apresentado pelos syndicos.

Estiveram tambem presentes os drs. Lina de Vasconcellos e Plinio de Godoy, respectivamente advogados dos drs. Alvaro de Menezes e Luiz Dumont, accusados como responsaveis pela fallencia da referida companhia.

* * * Foram decretadas hoje as fallencias de Allen & C., Antonio Basolli, Yazbek & Irmãos e G. Sardo.

BAHIA

S. SALVADOR, 1.

Na sessão de hoje da Camara dos Deputados, foi approvado, em primeira discussão, o projecto de reforma constitucional, votando a favor do mesmo 29 deputados contra tres.

* * * Foram nomeados os deputados Octavio Mangabeira, Raul Alves e Muniz Sodré, para representarem o Estado da Bahia junto ao 3º Congresso de Instrucção Publica Primaria e Secundaria, á se reunir ahi, em setembro proximo.

* * * Haverá amanhã uma importante sessão no Conselho Municipal, devendo ser tratada a questão de encampação da Light and Power.

* * * Segundo communicação aqui recebida, sabe-se ter sido atacada hontem a intendencia municipal de Esplanada, travando-se renhido tiroteio, sendo assassinadas a esposa e duas filhas do intendente local coronel Adolpho Guimarães.

O promotor publico daquella cidade, dr. Pedro Baptista, enviou um telegramma ao dr. J. J. Seabra, governador do Estado, pedindo garantias e narrando o occorrido e dizendo ainda, que entre os autores do barbaro attentado, se achava um tal Leolino ordenança do alferes Lucas.

O dr. Alvaro Cova, chefe de policia, acompanhado de um forte contingente, seguiu hoje para aquella localidade, afim de apurar as responsabilidades e effectuar a prisão dos criminosos.

Em todo aquelle municipio reina grande agitação de animos.

SANTA CATHARINA

FLORIANOPOLIS, 1.

O juiz federal deste Estado pronunciou João Prats Garcia, commandante do vapor nacional *Saturno*, por crime de desacato ao guarda-mór da Alfandega desta capital, sr. Hugo Ramos.

* * * A aeronauta rio-grandense mme. Reinisch realizou hontem uma ascenção nesta capital, no seu balão *Granada*, fazendo um percurso de mais de mil metros, caindo no mar, sem incidente.

* * * A Sociedade de Tiro Allemão effectuou hontem a sua festa annual de tiro, com grande concorrencia e animação.

PARA'

BELEM, 1.

A policia está agindo com toda a moderação para ver si consegue pôr termo á parede dos operarios de construcções civis e carpinteiros.

* * * A linha telegraphica da Amazon Telegraph Company, para a cidade de Chaves, acha-se interrompida ha tres mezes.

* * * Realiza-se hoje a nova reunião do Conselho Municipal desta capital.

A Reactivação

é o unico elemento que nos pode assegurar da *cura radical da syphilis*; sem ella, a *negatividade da Reacção de Wassermann* não tem valor. Este novo processo é praticado no CENTRAL INSTITUTO E LABORATORIO EHRLICH e em todas as suas filiaes nos Estados.

Cura rapida da *Gonorrhéa* e suas complicações; da *Erysipela, Furunculos, Impingem, Darthros, Espinhas* e molestias da pelle em geral. Tratamento especial para a *Tuberculose* e *Lepra* (morphéa).

Applicações do Radium. Exame de sangue, succo-gastrico, urina, leite, etc. Director geral: DR. ANYSIO DE SA'. 120, S. José, entre Av. e l. Carioca.

MANICURE

MLLE. MATTOS

Tratamento e embellezamento das unhas. Residencia: Aven. Passos, 46, sob., das 11 ás 4 da tarde.

Em Ottawa, America do Norte, a policia prendeu um cidadão por embriaguez, pelo que foi condemnado a cumprir oito dias de prisão ou a pagar um dollar de multa. O sujeito declarou que preferia ir para a cadeia. O juiz, desconfiado, disse-lhe que os oito dias de cadeia passavam para trinta. O homem, mesmo nesse caso, preferia o mez de cadeia a esportular o dollar. O juiz alterou a pena para um anno de cadeia. O bebedo — naturalmente já lhe tinha passado a camoéca — declarou que "estava bem".

— Está bem, o quê? perguntou o juiz.

— O anno de cadeia.

Percebeu por fim o juiz que o cavalheiro não se importava nada de ir para a cadeia, antes pelo contrario, porque ali seria sustentado á custa do contribuinte. Pelo que se resolveu applicar-lhe pena mais dura: mandal-o em paz.

Saias de sarja e casemira de lã pretas e de côres, desde 12$500; rua Carioca, 48, Saia Elegante.

Correio dos Estados

MINAS

POUSO ALEGRE — Escola de Pharmacia e Odontologia. — De passagem por esta cidade, onde veiu visitar a colonia "Francisco Salles", aqui esteve o dr. Delphim Moreira, presidente eleito do Estado. A convite da directoria desta Escola, s. ex. visitou-a no dia 27 do corrente, sendo recebido por toda a congregação e um grupo de alumnos.

Percorreu s. ex. todas suas dependencias, mostrando a cada passo a agradavel impressão que recebia. No gabinete de microbiologia observou varios preparados feitos pelos alumnos da Escola e no gabinete de physica apreciou o funccionamento de varios apparelhos.

No salão nobre, foi-lhe offerecida uma taça de champagne, sendo s. ex. saudado pelo director da Escola, que solicitou os seus bons officios junto aos governos estadual e federal, afim de que os diplomas da Escola fossem registrados nas Directorias de Hygiene, pedido que fazia sem constrangimento e que s. ex. poderia satisfazer da mesma fórma, visto como pelas condições da Escola, seria antes um acto de justiça e equidade do que um favor recebido.

S. ex., respondendo, saudou a congregação da Escola, na pessoa do seu director, promettendo envidar os seus esforços afim de que fosse attendido o justo appello do digno director, deixando no livro de termos de visita do seguinte modo, as suas impressões:

"Consigno aqui a boa impressão que me proporcionou a agradavel visita que fiz a este estabelecimento de ensino scientifico — fundado ha pouco nesta culta cidade — digno sem duvida do amparo e apoio moral deste povo e de todos os que se interessam pelo desenvolvimento da cultura nacional".

Pouso Alegre, 27 de maio de 1914. — Delphim Moreira.

Acompanhou a s. ex. durante a visita ás Escola, o coronel Eduardo Amaral, nosso agente executivo e presidente da Camara dos Deputados do Estado, o qual tambem assim se exprimiu, em seu termo de visitas:

"Tanto quanto é dado a um leigo ajuizar, affirmo que foi a melhor possivel a impressão da visita que tive a honra de fazer a este instituto de ensino, destinado a erguer o nome desta cidade á altura em que, como o mais humilde de seus filhos, desejo vel-a collocada."

Pouso Alegre, 27 de maio de 1914. — Eduardo Amaral.

(Do correspondente).

CIDADE DO PARA' — Continúa a apresentar extraordinaria frequencia de alumnos o grupo escolar desta cidade.

A matricula do estabelecimento sobe á cerca de seiscentas creanças.

O governo do Estado vae crear dois logares de professores adjuntos, attendendo á grande frequencia diaria de alumnos.

— A Camara Municipal espera poder inaugurar até 15 do corrente, o abastecimento d'agua potavel do districto de S. Gonçalo do Pará. E' um grande beneficio que a actual administração vem distribuido por todos os demais districtos.

A sua installação geral deverá subir a cento e tantos contos de réis.

— O actual predio destinado ao *Forum* da comarca, está ameaçando desabar.

A Municipalidade, que tem conseguido do povo o melhor concurso para a execução de sua lei sobre reforma predial, tem encontrado certo indifferentismo por parte do governo, quanto ao que lhe cabe fazer. O engenheiro dr. Moreira, já emittiu ha dois annos parecer sobre o archaico predio do *Forum*, considerando-o imprestavel e em estado de ruinas.

SPORTS

TURF

JOCKEY-CLUB

Na chronica que hontem publicámos, sobre a corrida de domingo ultimo no Prado Fluminense, deixou a revisão passar erros de tal ordem, que, contra os nossos habitos, não podemos deixar de dar hoje a respeito uma explicação ao leitor.

Deixando de registral-os, por absoluta falta de espaço, limitamo-nos a corrigir um, que saiu justamente ao inverso do que escrevemos. Referimo-nos ao modo por que conduziu F. Barroso o cavallo Biguá III, que classificamos de impeccavel, e que a revisão transformou em "imperdoavel".

— Reunida para julgamento do seu *meeting* de ante-hontem, tomou a directoria do Jockey-Club, as seguintes deliberações:

suspender por uma corrida, o jockey Joaquim Coutinho que, montando Magnolia III, não conservou na recta final a mesma linha ou posição;

multar em 100$000, o jockey J. Zacky, que, montando Zelle, incorreu no mesmo delicto;

tomar conhecimento das seguintes penalidades impostas pelo starter:

suspensão por duas corridas, do jockey Eduardo Luiz, que montou Mogy Guassu';

suspensão por uma corrida, do jockey Domingos Suarez, que montou Romilda;

suspensão por uma corrida, do jockey Julio Alones que montou Eldorado;

multa de 200$000 aos jockeys Joaquim Coutinho, J. Zacky, Domingos Soares, Eduardo Le Mener e Alberto Silva, que montaram, respectivamente, Divette, Morro Alto, Cascalho, Amazone e Clarim.

A respeito das multas impostas, devemos dizer que não achamos proprio para uma sociedade como o Jockey-Club, esse systema de castigo.

Com o processo enraizado entre nós, quem paga essas multas é, não o jockey castigado, mas o proprietario, que, afinal de contas, nada tem a ver com o delicto. Precisa, porém, do jockey para dirigir os seus pensionistas e o remedio é pagar. Não ha outro.

Esta simples exposição é, a nosso ver, sufficiente para que se veja que a multa deve ser abolida quanto antes, passando-se a applicar, no seu logar, suspensões por uma, duas, ou tres corridas.

E', pelo menos, muito mais razoavel e muito mais distincto.

* * *

DERBY-CLUB

Para a reunião de domingo proximo, no Prado de Itamaraty, ficaram hontem organizados mais os dois parêos seguintes:

Dr. Frontin — 2.000 metros — 3:000$000.

Ornatus, 52 kilos; Werther, 55; Biguá, 52; Japoneza, 49; Condor, 53 e Voltige, 50.

Supplementar — 1.750 metros — 2:000$000.

Hebréa, 52 kilos; Mogy Guassu', 52; Adam, 52; Corindon, 52 e Rust, 52.

Para complemento do programma, foram chamadas para hoje inscripções para o parêo "Cosmos", na distancia de 1.600 metros e 2:000$ de premios, para animaes de tres annos sem victoria e os que não tenham mais de uma victoria.

As inscripções serão encerradas ao meio dia.

* * *

A PROPOSITO DO "GRAND PRIX" DE PARIS

A recente victoria de Durbar II, no "Derby" de Epson, veiu tornar muito mais interessante a disputa do "Grand Prix" de Paris, cuja realização está marcada para o dia 28 do corrente.

E' que os turfmen inglezes ciosos da victoria do cavallo francez, procurarão, naturalmente, tirar a sua *revanche* nessa grande prova, fazendo atravessar a Mancha os seus pensionistas nella alistados.

No numero destes, que aliás não é pequeno, figuram alguns dos melhores actuaes *three years old* das pistas inglezas, com especialidade Kennymore, o heroe dos "Dois mil Guinéos", e Hapsburg, *runer-up* de Durbar II, no "Derby" de Epson.

São dignos ainda de ser mencionados nestas linhas, Ambassador, por Dark Ronald e Excellenza; Evensdale, por Desmond e Little Eva; Laracor, por Tredennis e Vinaigrette; Polygamiste, por Polymelus e Sister Hilda; Tout Paris, por St. Frusquin e Lady Linton; Lanuis, por Llangibby e Mésange; Cincinnatus, por Santoi e Countes Buckingham; Stay, por St. Denis e Aggie Osborne e Carrickfergus, por Count Schomberg e Lady Lightfoot.

Convém dizer que o facto de levantarem os inglezes o "Grande Prix", não constitue nenhum caso extraordinario. Elles o têm conseguido não raras vezes, justamente ao inverso dos francezes, que só duas vezes ganharam o "Derby": com Gladiateur, o famoso filho de Monarche e agora com Durbar II.

A empreitada este anno, talvez não lhes seja muito difficil, si se levar em conta a manifesta irregularidade de que têm dado prova os tres annos francezes, a principiar por Sardanapale, que parecia o melhor de todos, e vem de perder para La Farina, um modesto filho de Sans Souci II, o "Prix Lupin", na distancia de 2.100 metros.

Estão nas mesmas condições Diderot, Mon Petiot, Dorrit, Sloughi, Listman, Le Grand Pressigny, Rosebys, Diavolezza, Mourse de Mer, Estrées, Kummel, Hip, Oracle, Quidor e o proprio Durbar II, que, ainda ha pouco, na "Poule d'Essai des Poulins", fez a mais triste das figuras.

O "GRAND PRIX" DE BRUXELLAS

Disputou-se no dia 10 de maio ultimo, na Belgica, o "Grand Prix de Bruxelles", que foi ganho por Cornimont.

Essa importante prova despertou grande interesse, em razão de assignalar o tão esperado encontro dos melhores representantes daquella nação com alguns concorrentes francezes, já fartamente consagrados.

Entre esses, estavam Kummel, que em Longchamp oppozera a Durbar tenaz resistencia, e Rendez Vous, o quarto collocado do Prix Juigné.

De todos os parelheiros belgas, Cornimont destacava-se sem qualquer contestação. O potro do barão Gracohez que, em 1913, no Grand Criterium, de Ostende, tivera já occasião de firmar sua superioridade, sobre adversarios da ordem de Cangé, Guerravante e Ghilberti, ganhara este anno a Poule d'Essai des Poulains.

Batido por Cordon Vert na Poule des Produits, Cornimont tirou no Grand Prix uma *revanche* completa, derrotando com algumas sobras Kummel, Rendez Vous e mais seis concorrentes.

Foi o seguinte o resultado geral da excellente prova:

"Grand Prix de Bruxelles — 2.200 metros — 50.000 francos.

CORNIMONT, m., 3 a., 54 kilos, por St. Sauge e Gonnters Cecil, J. Childs, em 1º

Kummel, 57 ks., J. Childs, em 2º
Ionie, 52 ks., Woodland, em 3º
Rendez Vous, 57 ks., T. Robinson . . 0
Joli Coeur, 54 ks., Heppy, ... 0
Varus, 54 ks., Lyne 0
Roi de Coeur, 54 ks., Hopper 0

Publicamos a seguir o pedigree do vencedor:

CORNIMONT (1911)
- St. Sauge
  - Le Sancy.... { Atlantic / Gem of Gems }
  - May Pole..... { Silvio / Merry May }
- C. Cecil
  - Crowberry.... { Rosebery / Lizzy Lindsay }
  - Lady Cecil.... { Ossian / True Blue }

TURF FRANCEZ

Da reunião de 8 de maio, em Maisons Laffitte, fez parte o Prix Paul Aumont, na distancia de 2.400 metros e 15.000 francos de premio. Essa prova reduziu-se a um simples match entre Bavard III e Careless, cabendo o triumpho ao primeiro, montado por Ch. Childs.

Bavard III, que pertence ao sr. August Belmont, fez o percurso em 150" 2/5, ganhando facilmente do filho de Sans Souci II e my. Mary.

Os cinco parêos restantes não tiveram grande importancia, sendo ganhos, respectivamente por Pourquoi Pas? (Ajax e Overdue); Amitié (Ethelbert e Amicita); Boulanger (Fitz Gratten e Royal Ward); Saint Eustache (Le Sagittaire e Saint Edana); e Eve II (Ajax e Content).

— E' a seguinte, a relação dos jockeys que mais victorias obtiveram em corridas rasas, até 9 de maio ultimo:

O'Neill	32
Mac Gee	22
Garner	20
Sharpe	19
J. Reiff	13
J. Childs	11
M. Henry	10
G. Stern	10

No numero de triumphos do jockey O'Neill estão incluidos dois obtidos na Inglaterra.

— O Prix Greffulhe, disputado no meeting de 10 de maio, em Longchamps, collocou em presença alguns dos melhores tres annos das pistas francezas.

Diderot, Sommeil, Oracle, Le Corsaire e Listman partiram na frente, passando o segundo, pouco depois, a commandar o lote. No meio do percurso, Diderot reaccionou e voltou a exercer as funcções de "leader", ganhando firme por quatro corpos.

O resultado geral da corrida, foi o seguinte:

Prix Greffulhe — 2.100 metros—30.000 francos.

Diderot, m., 3 a., por Maintenon e Dido, do sr. J. R. Le Roy, entr. W. Duke, jockey O'Neill, 58 kilos, em 1º.

Oracle, por Sans Souci II e Perspicacité, do barão E. de Rothschild, jockey C. Stern, 58 kilos, em 2º.

Le Corsaire, por Rabelais e Xylène, do sr. V. Grignon, jockey J. Reiff, 58 kilos, em 3º.

Correram mais Duras, Wall Street, Cornelius Nepos, Listman, Sommeil, Mobell, Basalte, Fanjeaux II, Jacques Coeur, Apothéose e Diavolezza.

Maintenon, pae de Diderot, o é tambem o do excellente Freeman, pensionista do Stud Spéditur.

Le Corsaire, o terceiro collocado, é irmão paterno de Durbar, o héroe do Derby de Epson deste anno.

Listman e Diavolezza acabam, como se sabe pela noticia que ha dias publicámos, de levantar os Prix la Rochette, o que quer dizer que são dois candidatos muito cotados ao proximo grand Prix.

E' o seguinte, o pedigree de Diderot:

DIDEROT (1911)
- Maintenon
  - Le Sagittaire.. { Le Sancy / La Dauphine }
  - Marcia.......... { Marden / Primavera }
- Dido
  - Stuart.......... { Le Destrier / Stockhausen }
  - Ildico.......... { Mortemer / Opponent }

— O 56º Prix Biennal, corrido neste mesmo dia, 3.000 metros e 40.000 francos, foi brilhantemente levantado por Nimbus, o extraordinario representante da écurie de Mr. Aumont. O filho de Elf, que foi montado por J. Reiff ganhou facilmente batendo por tres corpos Bavard III (J. Sharp), Fauche le Vent (G. Stern) e mais tres competidores.

— A reunião de 11 de maio, teve logar em Saint-Cloud e nella tomaram parte dois representantes do dr. Linneu de Paula Machado: Patrich e Pandataria.

O primeiro correu no Prix de la Cité ganho por L'Impetueux (Macdonald e Impétueuse) no qual alcançou o 6º logar; e a segunda no Prix des Rochers, ganhou por Golding (Maintenon e Golden Diana), no qual obteve o 5º posto.

— No dia seguinte, em Saint-Ouen, dois outros pensionistas do sr. L. de Paula Machado foram ainda apresentados a correr: Ramage e Porte Dorée.

O filho de Phoenix e Ambrizette, disputou o Prix du Turmalet, 2.800 metros e 4.000 francos, conquistando, sob a direcção do jockey Drayton, o segundo logar e batendo 11 adversarios.

Porte Dorée foi menos feliz. Disputou o Prix de la Maladetta, 3.100 metros e 3.000 francos, mas não logrou obter mais que a sexta collocação.

— O meeting de 14 de maio, voltou a ser realizado em Longchamp. Do mesmo fizeram parte duas provas de grande importancia: o Prix La Force e Prix Longchamp, ambas destinadas a animaes de tres annos e mais.

No Prix la Force, apenas dois animaes de tres annos enfrentaram os representantes da velha geração: Dorrit e Mon Petiot, que, entretanto, se comportaram de modo admiravel, derrotando competidores da classe de Dagor e Isard II.

Publicámos a seguir o resultado geral das duas provas:

Prix la Force — 2.200 metros —40.000 francos.

ECOUEN, m., 4 a., 64 kilos, por St. Frusquin e l'Etoile, do sr. J. Bingham, entr. Ch. Bartholomew (Sharpe) em 1º
Dorrit, 54 ks., por Maintenon e Dorothy Suhr (O' Neill), em 2º
Mon Petiot, 54 ks., por Mon General e Revanche (Garner), em 3º

Correram mais: Dagor, Rabble, Isard II, Templier III e Choia.

Ecouen tem o seguinte pedigree:

ECOUEN (1910)
- St. Frusquin
  - St. Simon..... { Calopin / St. Angela }
  - Isabel....... { Plebeian / Parma }
- L'Etoile
  - Isinglass.... { Isonomy / Deadlock }
  - Astrology.... { Hermit / Stella }

"Prix Longchamp — 2.400 metros—20.000 francos.

NESTOR III, 4 a., 50 kilos, por Plum Outre e Floralia, dosr. J. des Forts, entr. J. Portefin (Allemand), em 1º
Lilium (C. Clout), em 2º
Demon (J. Jennings), em 3º

Correram mais 13 animaes, entre os quaes Fauche le Vent, Tortika e Rasoir.

* * *

TURF INGLEZ

O Newmarket Handicap, disputado o mez passado na Inglaterra, na distancia de 2.400 metros, marcou o encontro de The Curragh, vencedor do Handicap Jubilée, com alguns dos melhores representantes da velha geração.

Com surpresa geral, a carreira foi ganha por Jim White, a quem The Curragh dispensava nada menos de 14 kilos, sendo o seguinte o seu resultado:

JIM WHITE, m., 4 a., 45 kilos, por The White Knight e Sal, do sr. Wyndham, jockey Wing, em 1º
The Curragh, 59 ks., (Foy), em . . . 2º
Burlingham, 52 ks., (F. Bullock), em . 3º

Correram mais: Thistleton, Bombon Rose, Fiz Nama, St. Chrispin, etc.

* O Burwell Plate, disputado no mesmo dia, tambem no hippodromo de Newmarket, forneceu um bonito triumpho ao tres annos Caraucho, que, montado por Stokes, bateu Courageous e Land of Song, ambos magnificos performeurs.

* Corcyra, que nos Dois Mil Guinéos alcançara um honrosissimo segundo logar, foi o heróe do Newmarket Stakes, prova na distancia de 2.000 metros e reservada aos animaes de tres annos.

O esplendido filho de Polymelus e Pearmain, foi dirigido por O' Neill e bateu Brakespear, pertencente ao rei Jorge V, pela insignificante differença de cabeça.

Hapsburg, que no Derby de Epsom vem de alcançar o segundo posto, tomou tambem parte na carreira, entrando em 3º, a tres corpos de Brakespear.

* * *

DIVERSAS

Os excellentes tempos observados na corrida de hontem, no Prado Fluminense, evidenciaram, de fórma insilludivel, as magnificas condições da sua pista. E' esse um facto que deve ser registrado, pois muito abona ao sr. Guilherme Lahmayer, a quem está confiada, como se sabe, a conservação do velho hippodromo.

* O jockey Domingos Ferreira está já completamente restabelecido da molestia de que foi affectado. Montará, pois, domingo, proximo, além de outros, o cavallo Black Sea, no "Grande Premio Rio de Janeiro".

* A Coudelaria Brasil está em trato para vender para a reproducção, a sua pensionista Thereropolis. A filha de Pericles deve ir para Pernambuco, onde será padreada pelo *cateloa* Topazio.

* Não será de estranhar que o nacional Clarim volte em breve para o Rio Grande do Sul.

* O cavallo Rusky, cujas condições não são muito boas, está trabalhando na distancia de 2.400 metros, em preparo, portanto, para a disputa do "Grande Premio Rio de Janeiro".

* Caytacaz, que a semana passada esteve quasi á morte, melhorou sensivelmente nestes ultimos dias. O dr. Charles Conreur, chamado para medical-o, alimenta, desarte, a esperança de salval-o, restituindo-lhe em breve a saude.

* E' o seguinte o pedigree do cavallo Samson's Hill, esperado por estes dias da Inglaterra para o sr. Accacio Antunes Pereira, proprietario de Laranjinha:

SAMSON'S HILL (1910)
- St. Edgard
  - Kendal....... { Bend'Or / Windermere }
  - Semolina..... { St. Simon / Mowerina }
- Nyasa
  - Isa.......... { St. Serf / Berengaria }
  - Village Dance.. { Gulliver / Rustic Queen }

Samson's Hill, que, conforme já noticiámos, aqui correrá com o nome de Boulanger, foi adquirido por intermedio do importador J. J. Brandão.

* Foi vendido hontem ao dr. Vicente Cabral, proprietario da potranca Joliette, o cavallo Smocking, que nas nossas pistas defendia as côres da Ecurie Paris. O filho de Spearmint será hoje entregue ao "entraineur" Trajano de Carvalho.

* * *

FOOT-BALL

O RIO CRICKET PEDE A' LIGA A ANNULLAÇÃO DO SEU JOGO COM O FLUMINENSE.

Toda a imprensa desta capital oppôz sérios reparos contra o modo por que foi decorrido o jogo de domingo, entre o Fluminense e o Rio Cricket.

Por isso, não causará grande surpresa ao publico a noticia de que, attendendo prèviamente ás exigencias regulamentares, o Rio Cricket apresentou hontem á Liga Metropolitana uma reclamação contra o resultado da pugna.

A directoria do valoroso club inglez diz que, não se conformando com o resultado do jogo ante-hontem effectuado, recorre para a Liga Metropolitana, dando como razões do seu acto as seguintes:

1º—Infracção do n. 22 do regulamento de foot-ball, visto ter começado o jogo dos primeiros *teams* — a que se refere o protesto — ás 4 horas da tarde;

2º — porque o *referee* marcou um *penalty* contra o Rio Cricket, indevidamente.

Baseados nestes considerandos, os gestores da sociedade fluminense pedem a annullação do *match*.

E' a primeira vez, desde que se fundou a Liga, que o Rio Cricket lhe faz uma reclamação.

Entretanto, não só por essa circumstancia que, no caso, é significativa, como pelas duas irregularidades apontadas, o requerimento merecia o acatamento da Metropolitana.

E foi o que succedeu. A commissão de foot-ball, da 1ª divisão, na pessoa de seu presidente, sr. Mario Pernambuco, deu provimento ao recurso, declarando não ter nada a oppôr contra a pretenção do club reclamante.

Muito nos agrada esta decisão. Aliás, nós já previamos que o primeiro dos motivos apontados para a annullação do jogo, viria fatalmente a dar-se.

Era assim que, na segunda-feira, após o jogo entre o Flamengo e o Paysandú, commentando o atraso no inicio do encontro dos *teams*, falando que deviam começar sempre á hora official, accrescentavamos:

"Tal não se deu, comtudo, e os *teams* antagonicos, a despeito de saberem o arbitro e todos os jogadores que a noite cáe, presentemente, com a sua penumbra triste, mais cedo que no restante do anno, iniciaram o *match* sómente poucos minutos antes das 4 horas. Motivado por este facto, os ultimos momentos do segundo meio-tempo decorreram quando já as bellas dependencias do Botafogo se achavam com as luzes accesas! Os disputantes mal viam a bóla. Foi um inconveniente que merece reparo, esperando nós que os *referees* da Liga não reproduzam o caso, bastante comprometedor ao brilho do campeonato e aos interesses dos clubs concorrentes. Faz-se injustamente depender do acaso a resolução de um jogo importante. Sim; porque a acquisição de um *goal* pelo cair da noite é questão de *chance*..."

Infelizmente, a Liga não nos deu attenção, e a consequencia é a que se está vendo.

Caso o conselho director da Liga sanccione o parecer da commissão, o jogo dos primeiros *teams* entre as duas pujantes associações será novamente realizado, desta vez em campo neutro ou accordado entre os dois clubs.

* * *

INAUGURA-SE HOJE AS SESSÕES DE PATINAÇÃO, NO FLUMINENSE FOOT-BALL-CLUB.

Promette grande brilhantismo a inauguração, que se dará hoje, ás 8 horas da noite, das sessões de patinação do Fluminense Foot-ball Club. Far-se-á ouvir, durante a *soirée*, a excellente banda de musica do Corpo de Marinheiros Nacionaes. Após a sessão será servido chá ás familias dos socios e a seus convidados.

* * *

"MATCHES" INTERESTADUAES

Sabemos que o C. R. Fluminense tratou com o Ypiranga de S. Paulo a realização de um jogo inter-estadual, no Rio de Janeiro, em 7 de setembro do corrente.

O Fluminense vae a S. Paulo em 12 de julho, jogar com o S. Bento.

* * *

TAUROMACHIA

A quarta corrida da época, realizada domingo, no redondel das Neves, deixou no publico que a assistiu, uma indelevel impressão de alegria. E' que os touros lidados, tinham boa estampa, eram corpulentos, bem tratados e cumpriram.

Apenas, Simões Serra, o festejado cavalleiro, nada póde fazer com os tres que lhe couberam, apezar do seu trabalho magistral que arrancou uma colossal manifestação de sympathia de toda a assistencia. Aproveitados, porém, pelos peões, todos deram boa lide havendo "sortes" de muito brilho.

Angelo e Galvezito cravaram alguns bons pares de ferros.

Destacou-se, porém, Francisco Cruz, o valente artista, que collocou um par "a cambio", optimamente e um outro "a passo de banderilhas" muito bem.

Ainda, teve uma "saida falsa", que, na opinião dos entendidos foi, talvez, a melhor "sorte" da tarde. Com a "muleta", estiveram bem "El Triavero", e "Galvezito".

Pegas, todas boas. A direcção, a cargo do "afficionado" sr. Paulo Pinard, esteve excellente.

* *

CYCLISMO

Rio Athletico-Club

Encerram-se amanhã, ás 8 horas da noite, as inscripções para a corrida nocturna de 11 do corrente, a realizar-se na pista do Velodromo.

O projecto das inscripções, acha-se a cargo do sr. Alberto Mendes, director dos sports.

* * *

BOX

Recebemos do sr. João Emiliano Praxedes a seguinte carta:

"Exmo. sr. redactor. — Sabendo que se acha completamente restabelecido da enfermidade de que foi accommettido o "amador de peso leve" "Iberê Veiga", e na qualidade de amador de box, venho, por intermedio deste jornal lançar um desafio ao dito senhor, ficando as condições da luta ao seu criterio, pois comprometto-me a vencel-o no segundo "round".

Peso actualmente 70 kilos e tenho 1 metro e 70 de altura.

Sou natural do Estado de S. Paulo.

Espero que o sr. Veiga acceite o meu desafio e que envie resposta pelas columnas deste jornal."

Deve realizar-se brevemente em Colonia um congresso de medicos especialistas de doenças de ouvidos. Uma das mais interessantes questões que ali serão ventiladas é a communicação de que esta grave affecção póde ser debellada por meio do radio. Affirma-o um dos medicos que neste congresso tomam parte, e que tem feito, com bom exito, applicação do tratamento por este meio. Em França não se dá muito credito á efficacia do radio para estas doenças ao passo que na Allemanha ella é causa de serias discussões scientificas.

INCENDIO

A' 1 hora da madrugada de hoje, manifestou-se incendio na casa n. 87 da rua Sarnie de Amoedo, em Copacabana, Ipanema.

Ahi residiam o proprietario, sr. Antonio Curado, sua senhora, d. Maria Elisa, e um filhinho, de nome René.

O pequeno foi salvo por um dos vizinhos que, abnegadamente, entrou no predio.

A destruição foi completa, pois, tardiamente chamado, o Corpo de Bombeiros lá chegou quando as chammas já haviam tomado todo o incremento.

A policia do 7º districto tomou conhecimento do sinistro, comparecendo ao local.

VENDE-SE importante chacara no melhor ponto do Rio Comprido, cujo predio é grande e em centro de jardim e grande terreno servindo para importante familia de tratamento. Preço convencional, com Gouvêa á rua do Carmo n. 64, 1º andar.

VENDE-SE na Muda da Tijuca, por 25 contos, uma propriedade que está dando 400$ mensaes de aluguel; trata-se na Avenida Rio Branco, 101, sobrado.

VENDEM-SE terrenos de esquina e com duas frentes, de 11X75, construcção livre; acceita-se parte em prestações; trata-se á rua Pinto Telles n. 192 — Jacarépaguá. 2311

VENDEM-SE 14 casas novas, na rua Florinda, Campo da Bolsa, Piedade; podem ser vistas e trata-se á rua Paraná n. 75, S. Christovão, construcção solida, ou nos fundos das mesmas, com o sr. Josquim.

VENDE-SE uma casa nova, com dois quartos, duas salas e terreno de 11X50, na estação de Madureira; informa-se na estação da Leopoldina, praia Formosa, ponto de jornaes. 1799

VENDEM-SE barato attendendo á crise que atravessamos, dois magnificos predios novos, apalacetados, com porão habitavel, proprios para familia de tratamento; construcção de primeira ordem; pedra cal e madeira de lei, em uma das ruas transversaes á rua S. Francisco Xavier, muito proximo ao Collegio Militar; vendem-se juntos ou separados; para informações á rua S. Francisco Xavier n. 332, Armazem Derby-Club.

VENDE-SE uma excellente avenida, em S. Christovão; trata-se á rua da Quitanda n. 31, sobrado, com o sr. Maia.

VENDE-SE um grupo de casas, á rua Cornelio; trata-se á rua da Quitanda n. 31, sobrado, com o sr. Maia.

VENDE-SE um lote de terreno, logar enxuto, com um barracão, tendo tres salas, dois quartos e cozinha, proprio para uma ou duas familias pequenas. Preço muito barato; trata-se, das 10 ás 16, á rua Portella n. 318, Madureira.

VENDEM-SE duas casas novas, distantes da estação dois minutos, na rua André Pinto n. 61, estação de Ramos. Vende-se barato, para liquidar; trata-se nas mesmas.

VENDEM-SE, de 1:200$ a 2:000$, bons lotes de terrenos, tendo á porta bondes, trens, luz electrica, esgotos e gaz, nas ruas Curupaity e Bella, entre Todos os Santos e Engenho de Dentro. Os lotes medem 9 por 50 e 10 por 50 metros; informações á rua S. José n. 83 (sobrado).

VENDEM-SE na Linha Auxiliar, estação de Andrade Araujo, lotes de terrenos a vista ou em prestações, á viuva do capitão Andrade Araujo; trata-se proximo á estação, com o seu procurador Benigno Armada.

VENDEM-SE, a prestações de 20$000 ou a dinheiro, superiores lotes de terrenos, com 12X50 metros, desde 300$ a 400$, na Villa Santa Thereza (antiga Invernada), proximos á estação de Honorio Gurgel, Linha Auxiliar; tem agua encanada e excellente serviço de transporte entre a Villa e a estação da Estrada de Ferro, com assignaturas mensaes correspondentes a 100 réis a passagem; trata-se com o sr. Henrique Walter, no mesmo local.

VENDE-SE uma casa com sala, quarto e cozinha, construcção nova...

(Left column)

... com negocio moradia de familia contracto por cinco annos renda mensal de 170$ livres; 18:000$ predio de boa moradia, na rua d'Uruguay; 45:000$ predios proximo ao Estacio de Sá para renda, 25:000$ predio novo assobradado, porão habitavel, com chacara, em Villa Isabel; 27:000$ predio novo da rua Monte Alegre, 12:000$ predio em S. Christovão; 35:000$ predio na rua Pedro Americo; 22X65 terreno na rua d'Uruguay; 15X55 terreno na rua Conde de Bomfim; 1:000$ a 2:000$ sob hypotheca, cauções, reconstrucções, inventarios; na rua do Hospicio n. 96, sob. photographia C. Louzada.

VENDE-SE em conta a bella casa da travessa Oliveira n. 13, feita a capricho para moradia do proprietario que se retira por molestia. A chave está no armazem da rua Real Grandeza, esquina da mesma travessa; trata-se com o dono, á rua do Rosario, 147.

VENDE-SE 90:000$ excellente predio na rua Paissandu' proximo á rua Marquez de Abrantes, tendo sete quartos, e mais commodidades; na rua do Hospicio n. 96, sob. photographia C. Louzada.

VENDE-SE um bom predio com tres quartos, duas salas e cozinha, banheiro grande terreno, dois minutos da estação Frontin e metade do valor a dinheiro a vista e o resto a prestações que for combinada; trata-se á travessa Barros Leite n. 41.

VENDEM-SE bons lotes de terrenos e um proprio para negocio canto de tres ruas; á travessa Barros Leite n. 41, Dr. Frontin.

VENDEM-SE umas bemfeitorias constando de boa casa, com 2 quartos, 2 salas, cozinha, sendo o terreno todo plantado de arvores fructiferas; na estação de Costa Barros, Linha Auxiliar; informações na estação.

VENDE-SE um grande predio, novo, feito especialmente para casa de commodos, dando optima renda, que poderá ser augmentada, pois, dispõe de grande terreno nivelado, sito á rua de S. Christovão, proximo á Avenida Pedro Ivo. Trata-se na rua do Rosario, 147.

VENDEM-SE dois predios com grandes accommodações com quatro quartos, 2 salas com grande terreno, dando para 2 ruas construcção, paredes dobradas e cantaria podendo ser examinados por qualquer constructor, vende-se baratos pela proprietaria ter de se retirar para fóra, informa-se das 7 ás 9 na rua José Bonifacio n. 81. Todos os Santos.

VENDE-SE um predio novo, com dois...

BRONCHITAL, CURA TOSSES

VENDE-SE diversas casinhas, distante da estação de Bangu' 15 minutos por preço baratissimo, pois o dono acceita offertas; informa-se na rua Stevão n. 164, Bangu'.

VENDE-SE por 50:000$, na Muda da Tijuca, solido e confortavel predio, com dois salões, saleta, cinco dormitorios e mais dependencias, situado em um esplendido terreno arborizado, de 24 por 88; melhores informações com A. Batalha, rua do Rosario, 151, sobrado.

VENDE-SE o aluga-se o melhor predio e grande chacara da Estrada de Santa Cruz n. 2033, Piedade no mesmo com Loureiro.

DIVERSOS

ALUGA-SE uma officina a habeis mecanicos, prompta a funccionar; para tratar das 6 horas da manhã ao meio-dia, ou das 6 horas da tarde em deante; na rua Bento Lisboa, 45.

ANTES de comprar o remedio aconselhado, saiba o preço da drogaria André, á rua Sete de Setembro n. 11, proximo á Cathedral.

ALUGA-SE, ou antes, fornece-se pensão, a domicilio, preço modico e casa muito arejada; na praia de Botafogo n. 390.

AFINADOR de pianos, é o unico que afina e bota cordas, faz pequenos concertos por 10$. Praça Tiradentes n. 67, Café Guarany.

A antiga perfumaria "A Garrafa Grande", tem uma garrafa de grande formato ás vistas do publico, pendente da sacada do predio em que se acha, á rua Uruguayana n. 66, renda por isso muito facil não se deixar enganar.

AFINAM-SE pianos a 5$000 e concertam-se a preços modicos; recados na colchoaria, á rua dos Invalidos n. 80. Telephone 3.133. 2750

ALUGA-SE por 12$ um bom piano; na rua Aristides Lobo n. 99, Rio Comprido.

DINHEIRO por vales — Compram-se vales de cigarros Souza Cruz; praça da Republica n. 235, café Central.

DIARRHÉAS E VOMITOS DAS CREANÇAS — Curam-se com a PAPAINA DO DR. NIOBEY. Cuidado com as imitações.

DR. THEODORO PECKOLT, especialista em molestias dos ouvidos, nariz, garganta e vias-urinarias, previne aos seus clientes ter transferido seu consultorio para a rua Sete de Setembro n. 63, 1º andar (Drogaria Huber) e não ter partido para a Europa, como se propala.

DINHEIRO. Empresta-se a juros modicos. Fazem-se hypothecas, antichreses, operações de descontos e adeantamento para funccionarios publicos; Ouvidor n. 68, sala 9, das 2 ás 5.

FORNECE-SE pensão a domicilio e acceitam-se pensionistas á mesa, pensão farta e bem feita; rua de S. Pedro n. 169, sobrado.

FOX TERRIER, vendem-se legitimos, a preço modico; rua Botafogo n. 135, Piedade.

FOGÕES — Vendem-se novos, de qualquer tamanho e usados, assim como camas de ferro, moveis e colchões, na grande serralheria da rua General Pedra ns. 77 e 79, perto da Central.

HYPOTHECAS, compra e venda de predios; trata-se com o sr. Pinto Corrêa, rua da Alfandega n. 108, sobrado, sala 3.

HYPOTHECAS de predios, a juros modicos, com J. Pinto; rua do Rosario n. 176, sobrado.

ESCOLA DE ENGENHARIA DO RIO DE JANEIRO

(SUBVENCIONADA)

Cursos de engenheiros agrimensores, electricistas, estradas, geographos e civis. Seriedade e rigor no ensino.

GYMNASIO MANOEL VICTORINO

(EXTERNATO. CURSO ANNEXO)

Cursos primario, complementar e secundario. Preparam-se alumnos a exame de admissão e concursos. Rigorosa moralidade. Matriculas abertas. Aulas diurnas e nocturnas em ambos os cursos. Congregação composta de 30 professores idoneos. Informações das 12 1/2 ás 19 horas, á rua do Senado, 45. *Director-presid. Coronel Dr. Moreira Guimarães (deputado federal); dir.-technico, Major dr. F. A. de Carvalho; director, L. Pereira (eng. civil); sec. Penha Garcia.*

DRA. M. DE MACEDO, mudou seu consultorio para a rua Sete de Setembro n. 186, sobrado.

ENSINA bordados em machina e mão e primeiras letras; á rua Victor Meirelles n. 30, Riachuelo.

ESPLICADOR — Diversas materias; rua Elias da Silva n. 237. Dr. Frontin.

BALANCEADOR — Conserta Cavalhosa, Escriptorio; rua Senhor dos Passos n. 72.

GASTANDO POUCO limpareis completamente a vossa casa de baratas applicando o Baratol que é infallivel para destruição de baratas e não é venenoso. Cada uma caixa 500 réis. Na "A Garrafa Grande", rua Uruguayana n. 66.

ELECTRICISTA, operario, capaz de executar installações, illuminação publica, particular e motores, bem como attender motores a vapor de um centro, em pequena povoação, no sul da Republica, poderá ser collocado. Escreva, condições, informações sobre trabalhos feitos, edade, estado e nacionalidade; endereços a n. 14.761, desta folha.

L. CONTIER & C. Henry & Armand, dos successores. Perdeu-se a cautela n. 107.528, desta casa.

MOÇA — Precisa-se bastante illustrada, pratica de escriptorio, influente e independente, para cargo de confiança. Trata-se mediante referencias de 13 ás 16, á rua da Quitanda, 56, 1º andar, escriptorio n. 3.

Para Curar uma Constipação n'um Dia

tomem as pastilhas de LAXATIVO BROMO QUININA. Fazem desapparecer a causa, curando promptamente Constipações, Influenza e Grippe. Usam-se em todos os casos nos quaes se necessita tomar Quinina. A assignatura de E. W. Grove em todos os vidros. A' venda nas Drogarias e Pharmacias.

ESCRIPTURAÇÃO — Copias á machina, redacção de contractos e distractos commerciaes ou particulares, fazem-se á rua do Ouvidor n. 68, 1º andar. Das 10 ás 16. Tibiriçá.

ESCOLAS superiores e concursos — No Curso Propedeutico; á rua da Carioca n. 77. Todas as materias 30$ mensaes.

EUCLYPEDES CICERO, lecciona bandolim, bandurria; á rua da Alfandega n. 162 A, Cavaquinho de Ouro. Preços modicos.

MESAS de machinas de escrever, francezas, praticas e elegantes; quatro gavetas; preços excepcionaes; rua Theophilo Ottoni n. 146, sobrado.

MODAS — Uma senhora estrangeira, bem experimentada, offerece-se para ensinar costura, cortar e tirar medidas de vestidos, roupa branca, etc. Garante-se o ensino completo em pouco tempo. Pela medida se fazem moldes da ultima moda, tambem corta-se para qualquer figurino, vestidos, blusas, saias, etc. Preços baratissimos; rua da Assembléa n. 7, 1º andar.

EMPRESTA-SE dinheiro sob hypotheca de predios bem localisados, assim como sobre penhores de automoveis, pianos e joias, negocios decididos. Trata-se na rua Amazonas n. 26, S. Januario. Telephone 1.118, Villa.

EMPREGA-SE um menino de 14 annos, sabendo ler e escrever, para qualquer emprego do commercio; rua Lopes n. 117, Madureira.

MME. AIDA, cartomante, possue um valioso talisman. Consultas das 10 da manhã ás 8 da noite, ás terças-feiras, gratis aos pobres de 1 hora ás 4; rua General Caldwell n. 237, sobrado.

O CIRURGIÃO DENTISTA RAUL DE BARROS HENRIQUES, participa aos seus clientes e amigos que passou a dar consultas ás 3as, 5as, e sabbados, das 8 ás 3 horas, na rua Rodrigo Silva n. 6, esquina da rua S. José.

A LIVRARIA QUARESMA

ACABA DE PUBLICAR

Primores da Poesia Portugueza

Escolhida collecção das mais celebres poesias, originaes e traducções, dos maiores poetas de Portugal, vivos e mortos, antigos e contemporaneos.

Carinhosamente reunidos, enfeixados artisticamente, encontrará o leitor, neste volume, os **PRIMORES DA POESIA PORTUGUEZA**, brilhantemente colleccionados, desde a epoca ... até aos bellissimos sonetos e poesias da época actual. Assim, de **GUERRA JUNQUEIRO**, encontrará: O melro; O fiel; A fome no Ceará; — A Caridade e a Justiça; Poema do amor; As creancinhas; O orphão; A moleirinha; Os pobresinhos; Regresso ao lar e A lagrima: — De **ALEXANDRE BRAGA**: A' minha lyra; Portugal; — De **ALEXANDRE HERCULANO**: A cruz mutilada; O cão do Louvre; — De **ANTHERO DE QUENTAL**: — A' Virgem Santissima; A uma mulher; No céo; A mão de Deus; A mão piedosa; Abnegação; Dialogo; Transcendentalismo: — De **SOARES DE PASSOS**: O Noivado do Sepulchro; O firmamento; O mendigo: — De **CANDIDO DE FIGUEIREDO**: Saudade; Outra Hero; A...; A uma pianista; — De **GONÇALVES CRESPO**: — A venda dos bois; Em caminho da guilhotina; O cura Santa Cruz; A morte de D. Quichote; A alguem; Canção; — De **ANTONIO CORREA DE OLIVEIRA**: Cantigas; Os olhos do pão; O melhor vento; — De **GOMES LEAL**: — O ouro; O lençól do genio; — De **ANTONIO FEIJO'**: — Mater Admirabilis; Lyra chineza; A folha de salgueiro; O mão caminho; O leque; — De **CASTILHO**: Os ciumes do Bardo; — De **VIALE**: — Morte de Ignez de Castro; — De **MACEDO PAPANÇA**, (Conde de Monsaraz): — A uma creança morta; Aos tristes; A filha do sineiro; — De **ANTONIO NOBRE**: — Canção da felicidade; Para as raparigas de Coimbra; Aves; Menino e moço; Virgens; Apparição; A vida; — De **PINHEIRO CALDAS**: — O opulento; — De **RODRIGUES CORDEIRO**: — Tasso no hospital dos doidos; A doida de Albano, (Paulo meu Paulo); — De **CAMILLO CASTELLO BRANCO**: — Alma attribulada; A meus filhos; A grande dôr humana; — De **CESARIO VERDE**: — Septentrional; Ironias do desgosto; Ave Marias; De tarde; — De **CLAUDIO JOSE' NUNES**: — Duas nobrezas; — De **EUGENIO DE CASTRO**: — Os meus filhos: Violante, Martim, Luiz, Constança, Mafalda Ermelinda; — De **FAUSTINO XAVIER DE NOVAES**: — Um sonho; Nas horas longas; — De **FERNANDO CALDEIRA**: — Culto aos mortos; — — De **FERNANDO LEAL**: — Falla a carne; A consciencia; Deus e o Demonio; — De **FRANCISCO GOMES DE AMORIM**: — O desterrado; O Amazonas; A uma mulher muito feia; — Do **CONDE DE SABUGOSA**: — A padeirinha; — De **SOUZA VITERBO**: — As andorinhas; Piedade; Lagrimas; — De **QUEIROZ RIBEIRO**: — Contrastes; O Santo Christo; Se eu soubesse escrever; — De **GUILHERME BRAGA**: — No enterro de Laura; Amigos; A' luz de uma forja; Saudades do Céo; A's mães; N'Aldeia; Perguntas e respostas; — De **GUILHERME DE AZEVEDO**: — Velha farça; A mãe; Nos campos; — De **HENRIQUE LOPES DE MENDONÇA**: — O Duque de Vizeu; — De **JAYME SEGUIER**: — Lirismo; A viuvinha; — De **JOÃO DE ALLOIM**: — O canto de Jáo; — De **ALMEIDA GARRET**: — As minhas azas brancas; Ignoto Deo; Adeus...; — De **JOÃO DE DEUS**: — A vida; Olhar; Amores... amores; Pobre mãe; Proverbios de Salomão; — De **JOÃO DE LEMOS**: O sino de minha terra; A lua de Londres; O festim de Balthazar; A melhor colheita; — De **JOÃO PENHA**: — Nossa Senhora; A aguia e o corvo; O Phantasma; — De **JULIO DINIZ**: — A esmola do pobre; Andorinhas; A despedida da ama; Nuvens; Anel e Penhor; — De **THEOPHILO BRAGA**: — O prisioneiro; Phrase de Miguel Angelo; — De **JOSE' AGOSTINHO DE MACEDO**: — Um templo indiano; — De **JOSE' CANDIDO MONTEIRO**: — O cemiterio; — De **FERNANDES COSTA**: — Mater Dolorosa; Cantares Andaluzes; A voz da artilharia; — De **JOSE' MARIA D'ALPOIM**: — No enterro de uma freira; — De **JOSE' RAMOS COELHO**: — Fonte d'Amor; — De **JOSE' DA SILVA MENDES LEAL JUNIOR**: — O Pavilhão Negro; O inferno; — De **SIMÕES DIAS**: — O lenço que tu me deste; — De **LUIZ AUGUSTO PALMEIRIN**: — Luiz de Camões; — De **LUIZ DE CAMPOS**: — Esposa, filha e mãe; — De **LUIZ OZORIO**: — O maior Artista; Uma flôr; — De **LUIZ DE CAMÕES**: — A batalha de Aljubarrota; o gigante Adamastor e oito extraordinarios sonetos; — De **BARBOSA DU BOCAGE**: — De **NICOLAU TOLENTINO**; — De **BULHÃO PATO** etc., etc., o que elles têm de grande, de extraordinario; — De **THOMAZ RIBEIRO** — A festa e a Caridade; Fiel, o molosso; A Judia; Poesia religiosa; Filha!, não posso agasalhar-te em vida; Flôres d'Alma; A Portugal — Jardim da Europa á beira mar plantado de louros e de acacias olorosas, etc., etc.

Um grosso volume de mais de 400 paginas, com riquissima capa colorida. . . . . 3$000

A LIVRARIA QUARESMA remette para o interior, com a maxima brevidade possivel e livre de despesas com o Correio, bastando, tão sómente, enviar a sua importancia (3$000) em CARTA REGISTRADA COM O VALOR DECLARADO e dirigida a PEDRO DA SILVA QUARESMA, rua de S. José ns. 71 e 73 — RIO DE JANEIRO.

... negocio de fumos, fazendo bom negocio e bem afreguezado, em rua centro de commercio, com contrato de mais de cinco annos e aluguel muito modico. O armazem é grande e presta-se para outro qualquer negocio. O motivo da negocio é o proprietario precisar retirar-se desta capital; informações na travessa de S. Francisco de Paula 12, Chapelaria.

ZINCO em folha para cerca, compra-se por preço modico. Offertas, com urgencia, a H. Mello, na posta restante do Correio, por cartas.

GRAVIDEZ — Evita-se por meio efficaz, sem prejuizo para saude, cartas neste jornal ao dr. Floriano, que informará a residencia da senhora possuidora do segredo.

Molestias das senhoras — Dr. Octavio de Andrade, com pratica dos hospitaes da Europa, evita a gravidez por indicação scientifica, sem prejudicar o organismo. Hemorrhagias, suspensão, etc. Residencia e cons.; rua Sete de Setembro n. 186, sobrado, das 9 ás 11 e 1 ás 4. Teleph. 1501, Central. Consultas gratis.

CURA RADICAL

da GONORRHÉA CHRONICA ou RECENTE, em poucos dias, por processos modernos, sem dôr, garante-se o tratamento. Como tambem impotencia, cancro syphilitico, etc. Applicação do 606 e 914. Pagamento após a cura. Consultas diarias, das 8 ás 12 e das 2 ás 8 horas. AV. MEM DE SA', 115.

Dr. Pedro Magalhães —

Clinica medica: coração e pulmões, estomago e intestinos. Appl. 606 e 914. Av. Mem de Sá, 115, das 10 ás 11 1/2 e das 7 ás 9 da noite.

DENTADURAS!

A' pessoa que trouxer este coupon, faremos a titulo de propaganda dos nossos trabalhos, uma dentadura de vulcanite até 10 dentes por 3$000. Martins & Welmer. Rua da Quitanda 83.

Dr. Ubaldo Veiga Esp. em molestias venereas. Syphilis e gonorrhéas, cura rapida por processos especiaes, sem dor. Trat. da impotencia. Cons. R. Assembléa, 74 — 3 ás 5. Telep. 495 central. — Appl. 606 e 914

PENSÃO, fornece-se farta e boa, em domicilio ou fóra; á rua General Camara n. 247, sobrado.

Pensão Pequena familia de tratamento, fornece á mesa, 60$ e a domicilio 70$, comida de primeira ordem; travessa de S. Francisco n. 6, 2 andar. Telephone 1893. Central.

CURSO NOCTURNO — Externato Cunha. Mensalidade: 20$. Utilidade comprovada. Rua do Hospicio n. 42, 2º andar.

Clinica de molestias das senhoras e syphilis — Dr. Valentim Bittencourt cura tumores dos seios e do ventre, as molestias das vias urinarias, genitaes, as metrites, os corrimentos uterinos e vaginaes e regulariza a menstruação por processo seu. Applica o 606 e o 914 com ou sem injecção e esta sem dôr; os seus serviços são pagos em prestações modicas. Consultorio perfeitamente apparelhado, rua Rodrigo Silva, 26, esquina da rua da Assembléa. Das 12 ás 3 horas da tarde, telephone 5.275. Residencia, Marquez de Pombal n. 67.

André Damgaard, Massagista, diplomado na Suecia, chamados na rua da Assembléa n. 52, pharmacia.

VESTIDOS

Mme. Branco faz vestidos com elegancia, feitios, seda, 20$, de lã, 18$, costumes tailleur, 20$, vestidos noivas, 30$. Fazemos luto em 12 horas; casa de familia, rua Haddock Lobo, 47.

Cães do Porto

Alugam-se tres salões proprios para escriptorios commerciaes ou despachantes, no sobrado do predio n. 800 da Avenida Cães do Porto, esquina da rua Seis, fronteiro ao Armazem 3. Trata-se no botequim, com Sá.

DENTISTA AMERICANO DR. C. FIGUEIREDO especialista em extracções completamente sem dôr e outros trabalhos garantidos; systema aperfeiçoado, preços modicos, e em prestações, das 7 da manhã às 9 da noite, rua do Hospicio n. 222, canto da avenida.

COLORINA, Tintura ideal garantida para restituir ao cabello a sua côr original preta ou castanha. — Preço, 10$000; pelo correio mais 2$000. Deposito geral, rua 7 de Setembro n. 127. — R. Kanitz.

Doenças da pelle e venereas—Physiotherapia

Dr. J. J. Vieira Filho, fundador e director do Instituto Dermotherapico do Porto (Portugal). Tratamento das doenças da pelle e syphiliticas. Applicação dos agentes physico-naturaes (electricidade, raios X, radium, calor, etc.) no tratamento das molestias chronicas e nervosas. Cons.: rua da Alfandega n. 95. Das 2 às 4 horas.

ENXOVAES completos para collegios e baptizados. Paraizo das Crianças. R. 7 de Setembro, 134.

Recenascida Enxovaes completos para recenascidos, inclusive o berço. R. 7 de Setembro, 134.

MEIAS e roupas brancas para creanças, no Paraizo das Creanças. R. 7 de Set., 134.

Advogado Alfredo Neri, Avenida Rio Branco n. 137, 1º andar, sala n. 5. Teleph. 3.126. Das 11 às 17 horas, dias uteis. Advoga no civel, commercial e criminal, defendendo no Jury, Juizo Federal e Supremo Tribunal Federal.

MACHINAS de costura em prestações de 10$ por mez!!! trocam-se velhas, de pé por novas, de pé; o resto combina-se!! cartas a Leonardo, rua Visconde do Itauna 18, papelaria, que irá tratar.

PARTEIRA — Mme. Barrosa, com longa pratica da Maternidade, trata de todas as molestias do utero, evita a gravidez nos casos indicados, rapido e garantido; aceita parturientes em sua casa, assim como recebe senhoras de outras molestias, garantindo bons medicos; rua Visconde de Itauna, 122.

PARTEIRA A verdadeira mme. Palmyra, trata de molestias de senhoras, evita a gravidez, por um processo sem egual e garantido. Consultas das 12 às 16 horas; à rua do Cattete n. 295, (largo do Machado), e em sua residencia à rua Camerino n. 105, telephone, 1102, norte.

Advogado — Alexandre B. da Fonseca, trata de inventarios, causas civeis, commerciaes e criminaes; rua da Alfandega n. 108, sobrado.

Escrever á machina — Com os dez dedos, em 30 lições, só na escola "Velox". Largo de S. Francisco de Paula, 36, sobrado.

N. B. — Esta antiga e acreditada Escola, por motivo de obras, muda-se no dia 5 do corrente, para a rua do Hospicio n. 157, esquina da rua dos Andradas.

Mme. Maria Josepha parteira diplomada, evita a gravidez, e faz apparecer o incommodo, faz trabalho garantido e ao alcance de todos; na rua Visconde de Rio Branco n. 44, telephone n. 645, Central.

Externato Cunha Fundado em 1909. Diurno e nocturno. Obteve, como sempre tem succedido, notavel triumpho, quanto ás approvações dos seus alumnos, nos exames de admissão ás Faculdades, ultimamente realizados. Preços modicos. Rua do Hospicio n. 22, 1º andar.

Collegio Sylvio Leite —

Rua Mariz e Barros n. 238, internato semi-internato e externato. Cursos primario secundario, commercial e de admissão ás escolas superiores.

Juizo dos Feitos do Estado do Rio —

O dr. Gastão de Almeida Graça aceita inventarios. Esc.: Rua da Assembléa n. 23 — Rio.

DR. ALVINO AGUIAR—

Especialista em molestias de: Estomago, rins e pulmões. Tratamento das anemias e depauperamento nervoso. Molestias de senhoras, clinica medica. Residencia: travessa do Torres, 17. Consultorio, rua Rodrigo Silva 5, das 2 ás 4 (entre Assembléa e S. José). Teleph. 4.265.

Dr. Campos da Paz M. V. Molestias da infancia. Consultorio: rua da Lapa n. 18. Residencia: rua Toneleros n. 190, Copacabana.

PEROLINA infallivel preparado para o embellezamento da pelle e desapparecimento das rugas. Vende-se em todas as perfumarias, pharmacias e no deposito, á praça da Republica n. 89, sobrado.

PROFESSORA Ensina portuguez, francez, inglez, musica e piano; chamados por escripto para entregar por favor, ao sr. Benjamin, na rua da Uruguayana n. 37, pharmacia.

CLINICA DENTARIA electro-therapica do Dr. Roberto de Souza Lopes

Diplomado pela Faculdade de Medicina do Rio de Janeiro.

Sala de operações moderna, installada com todos os requisitos da hygiene. Trabalhos garantidos, a preços de tabella ou em prestações. Rua Uruguayana n. 120, das 8 ás 11 e das 2 ás 5 horas. 2781

DR. CASTRIOTO PINHEIRO

Clinica exclusiva de garganta, nariz e ouvidos, ex-assistente da clinica do prof. Urbantschitsch, de Vienna; rua 7 de Setembro n. 82. Cons.: 2 ás 4.

Mme. Debuá —Recentemente chegada da Europa, onde consultou os melhores professores do occultismo, previne aos seus clientes que traz um processo até hoje desconhecido, de desvendar o futuro. Previne tambem que na mesma viagem arranjou e põe á disposição dos mesmos, verdadeiros talismãs a da sorte achando-se entre elles a legitima cabeça de vibora. Consultas das 11 horas da manhã ás 4 da tarde nos dias uteis, na rua Barão do Rio Branco n. 23.

PROFESSORA DE CANTO
Mme. BLANCHAUD SEGUIN, élève de Messieurs Ismardin, et de Felicia professeura au Conservatoire National de Paris.
Methode rapide—Prix modéres
25, Rua Carvalho de Sá, 25

VIAJANTES e agencia-dores! Tendes um bom negocio ao vosso dispôr; commissão de 30 %, não se exige fiança. Precisamos de vendedores em todas as terras do paiz, para carimbos de borracha ou metal, gravuras e diversos artigos concernentes ao ramo. Informações à Raul Fragoso & C. Rua dos Ourives n. 122, sobrado. Telephone 120, Norte. Rio.

Licção de corte Uma senhora perfeita contra-mestra ensina a cortar por medida e a armar sob manequim por methodo facil e simples ficando a pessoa a saber cortar vestidos, lingeries etc; sem a menor difficuldade. Tira desenhos por qualquer figurino para bordar vestidos casacos, blusas, etc; e aceita encommendas para bordar os mesmos; na rua 7 de Setembro n. 170, 2º andar.

GRATIS Peça o supplemento illustrado do MENSAGEIRO DA FORTUNA, que será enviado gratis pelo Correio ou dado em mão propria. E' um livro indispensavel a quem quizer saber o que é o Hypnotismo e o Magnetismo, pois ensina os meios para ganhar no jogo e ser rico, saudavel e feliz em amores e em negocios. Peça-o hoje mesmo ao sr. ARISTOTELES ITALIA — Rua Marechal Floriano Peixoto, 52, sobrado. CAIXA POSTAL 604 — CAPITAL FEDERAL.

ESPECIALIDADES DO NORTE

DO PARA'
Castanha e farinha d'agua.
DO MARANHÃO
Gergelim em grão, farinha d'agua, doce de bacury, burity e muricy e requeijão de São Bento.
DO CEARA'
Queijo de coalho, rapadurinha, cajuina e caju' crystallizado.
DE PERNAMBUCO
Linguiça, aguardente de fructas, queijo de manteiga, rapadurinha e doce de caju', araçá e goiaba.
DA PARAHYBA
Jenipapina.
DO PIAUHY
Farinha de banana e banana secca.
DA BAHIA
Azeite de dendê.

TINOCO & COMP.
Casa especial de liquidos finos, queijos, fructas e outros generos nacionaes e estrangeiros.
120 — Rua S. José — 120
Entre Avenida Rio Branco e Largo da Carioca
— Rio de Janeiro —

CRIADA

Precisa-se de uma de certa edade, dedicada e carinhosa para velar á noite um senhor de edade, não é molestia contagiosa; trata-se na rua Conde de Bomfim 45.

Escriptorio ou consultorio

Vende-se uma divisão de canella com vidros opacos, para consultorio ou escriptorio, em bom estado, tendo 5 m. de comprimento. Na rua Senador Furtado n. 108, casa IV.

Modas e confecções

MME. HANDRO
Avisa a sua numerosa clientela, que mudou seu atelier, para a rua Sete de Setembro n. 191.

Chauffeur

Precisa-se de um, morigerado e de toda a confiança, para caminhão, que entregue carga sobre o carro. Carta a M. C., rua da Carioca 31, com todas as referencias e moradia.

Consultorio medico

Aluga-se um, esmaltado de branco, com installação electrica e ampla sala de espera. Largo da Carioca n. 24, 1º andar, das 12 em deante póde ser visto.

Viva S. João e S. Pedro

Grande sortimento de papel de seda de todas as côres, ditos de embrulho, cordas e barbantes nacionaes e estrangeiros, artigos collegiaes e para escriptorio. Rua do Hospicio 142, entre Uruguayana e Andradas. Telephone 4.443 Norte.

Preparatorios

25$000 todas as materias, curso diurno e nocturno.
Avenida Gomes Freire, 57.

Ganhar dinheiro

Tendes algum desejo que, apezar de vosso esforço, não conseguis realizar? Sois infeliz em vossa familia ou em commercio? Precisaes descobrir alguma coisa que vos preoccupa? Fazer voltar para vossa companhia alguem que se tenha separado? Curar vicio de bebida, jogo, sensualismo, ou alguma molestia? Destruir algum maleficio? Recuperar algum objecto que vos tenham roubado? Alcançar bom emprego ou negocio? Fazer casamento vantajoso? Revigorar a potencia? Augmentar a vista ou memoria? Adivinhar numeros da sorte? Attrahir abundancia de dinheiro? Empregae os ACCUMULADORES MENTAES NUMEROS 5 E 6. Nada têm de feitiçaria ou contrario á religião. E' uma descoberta de influencia occulta da propria vontade, para dar ao magnetismo da vontade o potencial realizador, tal como o auxilio da luneta em relação á vista, ou como phonographo que fala por causa da voz que nelle foi gravada, como a da saturação da vontade nos Accumuladores.

Todo o dinheiro que se gasta com os Accumuladores recupera-se logo com grande lucro! Numerosos attestados favoraveis estão nos nossos 30 magazines. Sempre deram resultado e são por nós vendidos desde ha doze annos! Contra factos não ha argumentos! Um Accumulador sósinho dá resultado; mas os dois (ns. 5 e 6), quando estão reunidos em poder da mesma pessoa, servem tambem para hypnotizar ou magnetizar, estar só com a mão ou em distancia util, são muito mais efficazes para qualquer fim. PREÇO DE CADA UM 31$000 Rs.

Si não puderdes comprar já os Accumuladores, comprae o *Hypnotismo Aformoseante*, com o qual obtereis muitas coisas, e que custa apenas 10$000.

Acham-se tambem á venda os seguintes livros importantes para os que querem ser magnetizadores e prosperar na vida: *Magnetismo Utilitario*, *Medicina Moderna e Sciencias Secretas*, a 10$000 cada um.

Os pedidos de fóra devem ser enviados com as importancias em vale postal ou carta de valor registrada a — LAWRENCE & C., rua da Assembléa n. 45, Rio de Janeiro. Dá-se gratis um magazine de profissão e *Bonados Modernos*.

Engracia Alves Caneca

O seu irmão Antonio Rodrigues de Oliveira, chegado ha dias de Portugal, pede a quem souber noticias de sua irmã o favor de dirigir-se ao Hotel Paz á rua Larga.

Preparações histologicas

Compram-se algumas, para estudos relativos ao curso de odontologia, na rua Uruguayana 2, sobrado.

VENDE-SE

Um cavallo novo de bella estampa, côr alazão. Preço baratissimo, para desoccupar logar.
Ver e tratar, rua D. Anna Nery 46.

Pensão Brasileira

Para familias e cavalheiros de tratamento, á rua Haddock Lobo n. 123, telephone Villa 1716.

Professora de côrte

Em Copacabana ensina-se, em 12 lições, a cortar por medida e armar pelos ultimos figurinos; trata-se só das 4 horas em deante. Rua N. S. de Copacabana 905.

Terrenos na Penha

Vendem-se optimos terrenos na Penha, promptos a edificar, dentro do viraduoro da E. F. Leopoldina, com frente á porta, e com 11 metros de frente por 80 metros de extensão cada lote. Trata-se á rua Barão de Mesquita 727, Andarahy; das 7 às 10 da noite, com o proprietario.

Terrenos em Copacabana

Vendem-se juntos ou separados, 3 lotes de terreno na rua Barroso, junto ao n. 168; trata-se na praia de Botafogo n. 472.

PARTOS

Todos os accidentes são absolutamente evitados com algumas doses do infallivel e inoffensivo Regulador das Senhoras, do dr. Siqueira Cavalcanti, tomadas quando começam as primeiras dôres. Apressa o parto e livra a parturiente e a creança de todos os perigos. Leiam os importantissimos attestados e cartas, que se acham nos prospectos. Deposito na Drogaria Pacheco, rua dos Andradas ns. 43 a 47.

Colicas uterinas

Cura instantanea com o infallivel e inoffensivo Regulador das Senhoras, do dr. Siqueira Cavalcanti. O Salvador das Senhoras nas epocas criticas da vida! Leiam os prospectos que acompanham os vidros. Deposito, na Drogaria Pacheco, rua dos Andradas numeros 43 a 47.
Europa como se propala.

MOVEIS

A nossa casa é a mais barateira e a que mais vantagens offerece, e tudo garantido, como sejam: camas para solteiro a 26$, 28$ e 30$; ditas para casado escuras ou claras a 30$, 35$ e 38$; ditas a Ristori a 45$ e 50$; lavatorios com pedras a 50$; toilettes escuras ou claras a 100$, 110$ e 115$; commodas escuras ou claras a 55$ e 60$; guarda-vestidos escuros ou claros a 50$ e 55$; ditos superiores a 110$ e 120$; guarda-pratos escuros ou claros a 50$ e 55$; mesas elasticas a 60$; cadeiras canella, duzia 75$; ditas austriacas, duzia 110$; cadeiras balanço Thonet 35$; ricas mobilias de sala visitas a 130$; ditas estufadas estylo e fantasia a 175$; ditas superiores a 180$; bons dormitorios de Pereba ou Canella 5 peças a 325$; ditos escuros ou claros superiores com 7 peças estylo moderno e obra de arte 520$; bôas salas jantar a 155$; e além disso temos um completo sortimento em dormitorios e salas de jantar com arte, fantasia e bom gosto, assim como temos vastos sortimentos em tapeçarias e todos os mais objectos pertencentes ao nosso ramo; pedimos por isso, aos nossos amaveis freguezes que venham ver e saber os nossos preços para poder apreciar as vantagens que nos offerecemos. Garantimos tudo novo e de primeira qualidade. AO "LEÃO DOS MARES", largo da Lapa n. 118.

Collegio Freitas
PARA MENINOS
Campo de S. Christovão n. 6, esquina da rua Escobar. Curso primario e secundario. Preparam-se candidatos á admissão em faculdades superiores e bem assim aos concursos do Thesouro, Correios, Alfandega, Estrada de Ferro, Escola Naval, etc. O uso do uniforme deste estabelecimento, apezar de elegante, simples e economico, não é obrigatorio. As matriculas estão abertas.

A saude do cabello

Oito annos de successo, provam que o "Arlus" é o unico garantido contra a quéda do cabello; vidro de meia garrafa, 12$; meio vidro, 7$000.

"Agua Java", a melhor tintura para o cabello, a preferida pelo mundo elegante, caixa completa, 10$000. A' venda em todas as perfumarias e drogarias. Depositarios: C. Bazin & C.

[illegible] LECLERC & C.
SUCCESSORES DE JULES GERAUD, LECLERC & C.
Rua do Rosario, 156-Rio de Janeiro
Encarregam-se de obter patentes de invenção no Brasil e no estrangeiro, de registrar marcas de fabrica e do commercio, e obras artisticas e literarias.

200 CONTOS

Empresta-se esta quantia, em uma ou mais hypothecas, sob predios bem localisados, a juros modicos, e negocio rapido; trata-se com o sr. A. Costa; na rua do Ouvidor n. 68, 2º andar, das 12 ás 4.

Vista aos cegos

Tira belidas e cataratas dos olhos, sem operação e em pouco tempo, e cura-se todas as molestias da vista com o succo de diversas plantas indigenas; rua Senhor dos Passos n. 156, sobrado, P. Costa, das 9 ás 4 da tarde.

Velas antisepticas

São o preventivo ideal, em commodidade e segurança, para as **senhoras** se livrarem de doenças contagiosas.
Formula muito usada na Europa contra as infecções e **gravidez** nos casos indicados.
Caixa com 25 velas, 5.000 rs. Pelo correio, 5$600.
Depositarios: V. Silva & C., rua da Assembléa 54 e Rodolpho Hess & C., rua Sete de Setembro 61—Rio de Janeiro.

DR. ED. MEIRELLES

DOENÇAS INTERNAS — VIAS URINARIAS — TRATAMENTO RAPIDO DA GONORRHEA, estreitamento da urethra, syphilis, hydrocele, sem operação. Exame, com illuminação da urethra, bexiga, ureteres, recto, e o seu tratamento pela electricidade, exames microscopicos dos corrimentos de sangue, etc. Applica o "606" e "914". Tratamento das doenças do estomago e intestinos. R. Carioca 33, das 3 ás 5. Haddock Lobo 358.

Gozam
FAMA MUNDIAL
OS

MOTORES "OTTO"
a kerozene
Para mover:
Machinas de gelo.
» de trabalhar em madeira.
» de officinas mecanicas.
Dynamos, engenhos de assucar, canna, moinhos, britadores, bombas, etc.
EM STOCK DE 1 A 13 H. P.
Gasmotoren Fabrik Deutz
RIO DE JANEIRO
Rua 1º de Março n. 101
CAIXA POSTAL N. 1.301

Molestias das creanças

DR. E. BANDEIRA DE MELLO
Clinica exclusivamente de creanças—Consultorio: rua da Assembléa 43, 1º andar, ás 4 horas (Só attende a doentes da sua especialidade.)

CURA RADICAL

Do cancro, acabo de descobrir um maravilhoso remedio, que cura em pouco tempo, quem precisar dirija carta a redacção desta folha, com as iniciaes A. P.

Fazenda á venda

Vende-se na cidade de Santa Luzia da Carangola, distante apenas uma legua, em Varzea, uma fazenda denominada "Bom Destino", com 95 alqueires de terra superiores, contendo mais tres sitios com lavouras novas, pastagens, cercados, casas e moinhos. Informações com os srs. Fraga & Sobrinho, á rua Benedictinos 21, Rio de Janeiro, e em Carangola, com os mesmos ou com o proprietario Marcellino Antonio do Amaral.

A casa David Ferro

RUA SETE DE SETEMBRO, 124
E' quem maior sortimento tem, e quem mais barato vende malas, valises, saccos, pastas, carteiras, cintos, **polainas**, tapetes, etc., etc.

O PARAISO DAS CRIANÇAS
MUDOU-SE
para a mesma rua
N. 134

Exposição Permanente no novo estabelecimento com um colossal sortimento de Manteaux, Capas, Paletots, Costumes e Vestidinhos de novos tecidos de lã para a presente estação. Casa unica especial nesta capital, desde os recem-nascidos até 12 annos. SÁ COUTO & C.

RUA 7 DE SETEMBRO, 134

ALUGA-SE — 150$

Para escriptorio, ou familia de bom comportamento, os fundos do 1º andar da rua de São Pedro n. 71. Luz electrica; informações no mesmo; sala da frente.

Excellentes aposentos no Cattete

Alugam-se, com pensão, na rua Conde de Baependy n. 84, casa de familia.

Dr. José Feliciano de Araujo

Medico. Tuberculose, syphilis, arterio sclerose, vias urinarias, partos, molestias das senhoras e creanças. Tratamento de molestias uterinas, urethra e bexiga. Resid.: rua dr. Carmo Netto n. 105, teleph. 886, Villa — Consultorio n. 29, das 2 ás 5. Teleph. 806, Central.

Foto-Brasil

Trabalhos photographicos modernos. Retratos em todos os processos. Ampliações em qualquer tamanho, esmaltes e retratos a oleo. Endereço telegraphico PLACAS. Telephone C. numero 4.224. Rua Sete de Setembro n. 115.

Dr. Octavio de Andrade

Communica ás suas clientes que mudou seu consultorio para a rua Sete de Setembro n. 186, sobrado.

SOCIO

Para uma confeitaria no centro desta cidade, precisa-se um socio; trata-se com o sr. Cardoso, na confeitaria do largo S. Francisco 12, negocio urgente.

"Gonorrheno" nas gonorrhêas e corrimentos **Um só vidro basta!**
A' venda nas pharmacias e Assembléa 31.

Pede pela Ascenção do Senhor Jesus Christo

Elvira de Carvalho, sendo viuva e cega e tendo um filhinho menor em sua companhia, vivendo na extrema pobreza, achando-se doente e soffrendo de rheumatismo, pede ás almas caridosas, paes e mães de familia, que soccorram com alguma esmola para o seu sustento e de seu filho, que Deus, bom Pae, recompensará a quem olhar para esta infeliz cega. Esta redacção presta-se a receber qualquer esmola com este destino caridoso.

Photographia

O Centro Photographico acaba de receber novo sortimento, que está liquidando com o seu grande stock. Vejam os nossos preços. Não damos catalogo, mas temos de tudo e vendemos mais barato; rua Uruguayana n. 22, sobrado.

Companhia Vidraria Santa Marina

ESTAÇÃO DE AGUA BRANCA
São Paulo
Deposito nesta capital: Rua General Bruce n. 66 — Telegrs.: VISAMAR. TELEPHONE 2342, VILLA
Vende qualquer quantidade de garrafas para diversos empregos e a preços ao alcance de todas as industrias.

Tira Manchas

O Electric Japonez tira qualquer mancha, de graxa, pixe, gordura e tinta de oleo, em todos os tecidos de seda, lã e casemira, sem alterar as côres; vidro 1$500. Casa Postal. Ouvidor, 141 e Casa Bazin, Avenida Central, n. Luiz Hermany, Gonçalves Dias, 67, na Cirio Ouvidor, 183.

DENTISTA

Dr. Moreira Senna, especialista em extracções completamente sem dôr, garante todos os demais trabalhos; systema americano; preços bastante reduzidos e em prestações; das 8 da manhã ás 6 da noite, á rua Marechal Floriano 46, proximo á rua dos Andradas; telephone 302, Norte. 1234

Inglez pratico

Garante-se ensinar em seis mezes, 10$000 mensaes. Vae a domicilio por preço modico. Informações á rua da Carioca n. 34, 1º andar.

CASA

Precisa-se alugar uma casa para pequena familia de tratamento, com todo o conforto moderno, situada de Botafogo até o largo da Lapa. Quem a tiver dirija carta a este jornal para B. D. R.

SOCIO

Para confeitaria no centro desta cidade, precisa-se um socio; trata-se com o sr. Mattos, á rua do Ouvidor n. 32, 2º andar, negocio urgente.

Injecção matico composta

Cura gonorrhêa chronica e corrimentos, sem dôr, e rapida em 48 horas! Em todas as pharmacias e nos depositos: rua Uruguayana 140 e avenida Passos 106.

Fabrica de calçado São Felix

Vendas a varejo por preços modicos. Fabrica qualquer calçado por medida. Grande liquidação. Rua Gonçalves Dias n. 82, entre Ouvidor e Rosario. Brinde aos nossos freguezes. Um guarda-chuva com castão de ouro para senhora. Uma bengala com castão de ouro para homem.

Piano automatico

Vende-se um, novo, de 88 notas, o mais moderno possivel, grande formato, preço de occasião; na rua Taylor 22, Lapa.

PELA TERÇA PARTE

do preço ficará o vosso chapéo de palha, se quando estiver sujo, limpardes, com a "Agua Magica". O chapéo sujo, fica completamente novo. Póde ser lavado um chapéo tres vezes, com este preparado, durando portanto o triplo do tempo que lhe duraria. Um vidro 2$000. Rua Uruguayana n. 66, Garrafa Grande.

Cartomante estrangeira, trabalha com perfeição na sciencia do occultismo, com 36, 54 e 78 cartas; diz o presente e prediz o futuro; desvenda qualquer mysterio da vida; concerta qualquer difficuldade em negocios e doenças; faz reinar a paz no lar das familias; une os desunidos. Possue as verdadeiras pedras Sival, vindas directamente de Jerusalem. Poderoso talisman conhecido até hoje. Praça da Republica n. 84, esquina da rua Senhor dos Passos.

Madeiras e serraria a vapor

MESQUITA BASTOS & COMP.
RUA DA MISERICORDIA NS. 50 A 54
Grande sortimento de pinhos, madeiras do paiz e cimentos; machinas para serrar e apparelhar assoalhos, forros, portaes, cimalhas, molduras e gregas; remettem-se para a capital e interior, com rapidez e a preços rasoaveis.

Casa de negocio em Minas

Vende-se uma casa de negocio, fazendo vendas a dinheiro mensalmente de 4:000$, podendo ser elevadas as mesmas até 10:000$ ou mais, dependendo sómente de bôa orientação commercial; o sortimento é de 30 e tantos contos, mais ou menos, constando o mesmo de: fazendas, armarinhos, calçados chapéos e ditos de sol. *Não tem absolutamente dividas.*

O motivo da venda o proprietario expôl-o-á ao comprador.

Quem pretender, dirija cartas a S. A. Castro, Villa Guarany, Estado de Minas Geraes, Leopoldina Railway.

Nota:—O negocio poderá ser feito 50 % *á vista*, e 50 % *á prazo longo*, tendo os 50 % á vista 10 % *de abatimento*.

Moveis?
a prestações
e a dinheiro?
***só na casa* VEIGA!**
Rua Senador Euzebio 222

Baratinha

Vende-se uma explendida, de dois logares, 10 H. P. da fabrica italiana Isotta-Fraschini, Garage Royal, rua Senador Dantas.

M.F.
Camelia
N. 6

MALAS

de cedro, madeira que não dá bicho e nem deixa mofar a roupa, e todos os outros materiaes são de primeira qualidade, trabalho á capricho; só na Casa Marinho; tambem tem bolsas, cadeiras, saccos, carteiras, estojos, pastas, chapeleiras, etc., é na rua Sete de Setembro n. 66, casa Marinho.

PADARIA

Traspassa-se uma padaria, fazendo bom negocio ao balcão e boa freguezia de rua. O motivo do transporte será explicado ao pretendente; para informações, com o sr. Octaviano Moreira, rua Marechal Deodoro n. 10, antigo, casa de moveis, Nictheroy.

Manteiga Virgem

Pasteurizada, reclame, Kilo, 3$000. Ouvidor, 140, Leiteria Palmyra.

CALLOS

Com applicação do remedio de R. S. Pinto, fica-se livre deste flagello. Vende-se na "A' Garrafa Grande", rua da Uruguayana n. 66.

NEURASTHENIA

Eu soffri horrivelmente deste mal durante muitos annos, tomando tudo quanto me indicavam, sem ter tido um pequeno allivio. Hoje acho-me perfeitamente boa, graças a um remedio que uma casualidade me fez conhecer. Em agradecimento, indicarei aos que soffrem das consequencias deste mal como sejam: anemia, molestias nervosas, palpitações do coração, etc., como podem recuperar a saude. Escrever a D. Amelia C., á Caixa do Correio, 335, Rio de Janeiro.

IMPOTENCIA

SAUDE DO HOMEM

CURA radical sem dar medicamentos para tomar; não influe a edade, garantida; cura tambem prisão e fraqueza dos intestinos e por correspondencia. Aceita pagamentos em prestações. Consultas das 8 horas da manhã ás 9 da noite, na

RUA MARECHAL FLORIANO PEIXOTO, 41, SOBRADO
J. Pereira.

A PEROLINA foi o unico preparado approvado nos Institutos de Paris da Belleza Feminina. O seu mister é o desapparecimento das rugas.

A RUGA não é um producto da edade, mas a consequencia de estados anormaes organicos e do moral das pessoas.

Graças á boa idéa de MME. QUEZADA, que tanto se dedica ao estudo da pelle, as senhoras não têm mais necessidade dos consultorios, pois que, comprando o seu preparado encontrarão as instrucções necessarias para fazerem as massagens em seus domicilios.

Vende-se em todas as pharmacias e perfumarias e em S. Paulo.

Praça da Republica 89
Sobrado, proximo á rua Frei Caneca
Lado da Assistencia

GLYCOLINA

Approvada e premiada com medalha de ouro na Exposição Nacional de 1908. Cura todas as molestias da pelle: empigens, sardas, pannos, brotoejas, comichões, etc. Vidro 2$000. Depositos: Drogarias Pacheco, rua dos Andradas n. 45; Berrini, rua do Hospicio, 18, e a rua da Assembléa, 34. Fabrica: Pharmacia Santos Silva, rua Dr. Aristides Lobo n. 229. Telephone, 1.400. Villa

AS VERDADEIRAS TELHAS DE ASBESTO ETERNIT
DEPOSITARIO JORGE ALLARD
RUA 1º DE MARÇO 20 - RIO

Landaulet Renault

Vende-se um automovel Renault, chassis, 20 H P, carrosserie Landaulet-Limousine, de grande luxo, com cinco logares, pintura azul marinho, guarnição interior em drap violeta, inteiramente novo e com todos os accessorios e ferramentas; á rua Gustavo Sampaio 58, Leme.

Gonorrhéas

Agudas ou chronicas, são curadas radicalmente sem injecção, somente com o Blenocida, medicamento puramente vegetal; á venda em todas as pharmacias e no deposito, á rua Uruguayana n. 35. Campos, Heitor & C.

Pintura de cabellos

Mme. Ribeiro, particularmente, tinge cabellos com um preparado vegetal inoffensivo, de sua propriedade; as senhoras que desejarem, dirijam-se á rua Rodrigo Silva, antiga dos Ourives n. 10, 1º andar, entre as ruas de São José e Assembléa.

LANDAULET "Fiat"

Vende-se um, 20X25, carrosserie Van-Den-Plas, ultimo luxuoso modelo, quasi novo; trata-se com o sr. Augusto, rua Rodrigo Silva n. 32.

Empregado no commercio

Matriculae-vos nas aulas do curso nocturno do Instituto Commercial, á rua da Quitanda n. 54. Em dois annos sereis guarda-livros diplomados, com uteis e profundos conhecimentos. Melhorareis de posição e de emprego.

Vermifugo Laxante

APPROVADO E PREMIADO COM A MEDALHA DE OURO
Infallivel nas lombrigas. Caixa . . 1$500. Depositos: Drogarias Pacheco — Rua dos Andradas n. 45; Berrini, á rua do Hospicio, 18, e á rua da Assembléa, 34. Fabrica: Pharmacia Santos Silva, Rua Dr. Aristides Lobo n. 229. Telephone 1.400. Villa.

JORGE ALLARD VIGAS DE AÇO EM DEPOSITO
Rua 1º de Março 20 - RIO

Petropolis

Aluga-se até o fim do corrente anno uma casa mobiliada, com 2 salas, 5 quartos e mais dependencias, distante da estação 15 minutos de bonde. Aluguel 150$ mensaes. Trata-se naquella cidade, á rua Carlos Gomes n. 76, onde estão as chaves e nesta capital, á rua da Candelaria 26, sobrado.

Xarope Peitoral de Dessessartz e Alcatrão da Noruega.

FORMULA DE BRITTO
Approvado pela Inspectoria de Hygiene e premiado com medalha de ouro na Exposição Nacional de 1908. Este maravilhoso peitoral cura radicalmente bronchites, catarrhos chronicos, coqueluche, asthma, tosse, tisica pulmonar, dôres de peito, pneumonias, tosse nervosa, constipação, rouquidão, suffocações, doenças da garganta, larynge, defluxo asthmatico, etc. Vidro 1$500.— Depositos: Drogarias Pacheco, rua dos Andradas n. 45; Berrini, á rua do Hospicio, 18, e á rua da Assembléa, n. 34. Fabrica: Pharmacia Santos Silva, rua Dr. Aristides Lobo n. 229. Telephone, 1.400. Villa.

CAL

Vende-se, no deposito da fabrica de Carandahy; rua Senador Euzebio numero 521, a preços sem competidor. Telephone n. 153, Villa, Cruz Filho & Comp.

VENDE-SE

Em São Gonçalo, Nictheroy, um terreno com 212 metros de frente e 260 de fundos, á rua Dr. Porciuncula, servido por bondes e luz electrica; trata-se na mesma rua n. 43.

20:000$000

Commanditario, ou socio solidario, precisa-se um para augmento de confeitaria em franca prosperidade, no centro da cidade, negocio urgente; trata-se com o sr. Mattos, á rua do Ouvidor 32, 2º andar.

Banco Hypothecario do Brasil

Capital 16.000:000$000
CARTEIRA DE CREDITO POPULAR
Operações bancarias, operações usuaes do commercio e industria, caixa economica, emprestimos sob penhores.
CARTEIRA HYPOTHECARIA
(Decretos n. 1036 B, de 14 de novembro de 1890, e n. 1312, de 10 de março de 1893).
Rua 1º de Março n. 51

GIL, RIBEIRO & C.

Completo sortimento de couros, arreios e artigos de viagem
Casa fundada em 1864
64 e 66, RUA DA ASSEMBLÉA

ACTOS FUNEBRES

Joanna Moreira da Costa

✝ Antonio Moreira da Costa, tendo recebido a infausta noticia do fallecimento de sua sempre chorada mãe, d. JOANNA MOREIRA DA COSTA, em Villa Real (Portugal), por esse infausto acontecimento vem, por este meio, convidar os seus parentes e amigos para assistir á missa que, em suffragio de sua alma, será rezada, quinta-feira, 4 do corrente, ás 9 horas, na egreja de S. Francisco de Paula, pelo que, desde já se confessa summamente grato.
Rio de Janeiro, 1 de junho de 1914.

Domingos Alves Bebianno

✝ Antonio Moreira da Costa, Angelina de Freitas Bebiano e filhos, Annibal Bebianno e senhora, Affonso Bebianno e senhora, Atalibá Bebianno (ausente), e senhora, Mark Sutton e senhora, dr. Rocha Vaz e senhora, e Anna Luiza Bebianno, convidam as pessoas de sua amizade para assistir á missa de 30º dia, que mandam rezar, amanhã, quarta-feira, 3 do corrente, ás 9 1|2 horas, na egreja de S. Francisco de Paula, por alma de seu pranteado marido, pae, sogro e tio DOMINGOS ALVES BEBIANNO, pelo que se confessam antecipadamente gratos.

Francisca Salles

✝ Aroldo Pereira, sua senhora e filhos; Georgeta Boa Morte e filhos, e mais parentes, agradecem muito reconhecidos a todas as pessoas que compareceram ao enterramento de sua querida e estimada cunhada, filha, tia e irmã, FRANCISCA SALLES, e de novo convidam seus parentes e amigos para assistir á missa de 7º dia que, por sua alma, fazem celebrar, hoje, terça-feira, 2 do corrente, ás 9 1|2 horas, na egreja de São Francisco de Paula.

Zulmira Rocha

FALLECIDA EM PARIS

✝ Alfredo Coelho da Rocha, senhora e filho (ausentes), dr. Carlos T. da Rocha Faria e senhora, Zelia e Francisca Rocha, Anna Joaquina Lisboa da Silva, Antonio Mendes Campos e filho, Josephina Siqueira Rocha e filhos e mais parentes da inditosa ZULMIRA ROCHA, fallecida em Paris a 29 de maio proximo findo, convidam a seus parentes e pessoas de sua amizade para assistirem ás missas que serão celebradas na matriz da Candelaria, quinta-feira, 4 do corrente, ás 9 e meia horas, setimo dia do seu fallecimento, e antecipadamente agradecem penhorados o favor do seu comparecimento.

Orminda Azambuja Duarte Nunes

✝ Waldemar Duarte Nunes, seu pae, segundo tenente Ernesto Zeferino Duarte Nunes e seus irmãos, convidam os parentes e amigos para assistirem á missa de sexto mez do passamento da sua prezada mãe e esposa, ORMINDA AZAMBUJA DUARTE NUNES, que será rezada na egreja do Maracanã, amanhã, quarta-feira, 3 do corrente, ás 9 e meia horas, os quaes antecipadamente agradecem.

Capitão Antonio Ferreira Campos

✝ A viuva e filha, irmãos, netos, genros, cunhados e demais parentes do CAPITÃO ANTONIO FERREIRA CAMPOS, agradecem a todos que os acompanharam em sua dor e convidam aos seus amigos para assistirem á missa de setimo dia que pelo repouso de sua alma mandam rezar amanhã, quarta-feira, 3 do corrente, ás 9 e meia horas, na egreja de São Francisco de Paula.

João Baptista Rombo

✝ Virginia Candida de Campos Rombo e seus filhos, Manoel Victor Galvão, sua esposa e filhos, agradecem á todas as pessoas que acompanharam os restos mortaes de seu idolatrado esposo, pae, sogro, e avô JOÃO BAPTISTA ROMBO, e convidam seus parentes e amigos para assistirem á missa de setimo dia, que pelo seu descanço eterno mandam celebrar hoje, terça-feira, 2 do corrente, ás 9 horas, no altar-mór da egreja de São Francisco de Paula, antecipando a todos os seus agradecimentos.

D. Maria Francisca de Albuquerque Caldas

✝ O capitão de corveta Wenceslào A. Caldas, Aristéa A. Caldas, Petronilha Villa e filha (ausentes), Hadigina Caldas da Silva e tenente Ador Marques da Silva, Paulina Caldas e Justino Lau, Argemira Caldas de Magalhães e Mario Caldas de Magalhães, agradecem penhorados a todos os amigos e parentes que se dignaram acompanhar os restos mortaes de sua muito querida mãe, avó, irmã, tia, sogra MARIA FRANCISCA DE ALBUQUERQUE CALDAS e de novo os convidam para a missa de setimo dia que, em suffragio da alma da pranteada finada fazem celebrar na quinta-feira, 4 do corrente, ás 10 horas, no altar mór da egreja de São Francisco de Paula, a todos antecipando os seus protestos do mais profundo reconhecimento.

Dr. Fortunato Duarte

✝ Os filhos, netos, genros, nora, irmãos e cunhados do DR. FORTUNATO DA FONSECA DUARTE, convidam os parentes e amigos para o enterro hoje, ás 9 horas, saindo o feretro da rua Conde de Bomfim n. 99, para o cemiterio de São Francisco Xavier.

Coronel Carlos Alberto da Cunha e Emilia Augusta Wandeck da Cunha

✝ Gastão Wandeck da Cunha, irmãos, tios e primos convidam as pessoas de sua amizade e parentes para assistir á missa que pelo repouso eterno de seus sempre chorados paes, irmã, cunhado e tios, fazem celebrar hoje ás 9 1|2 horas, na egreja de N. S. do Carmo.

Dr. Manoel Lourenço Estrella

✝ A viuva, filhos, genro, noras e netos agradecem ás pessoas que acompanharam o corpo do extincto e as convidam para a missa que, por sua alma, fazem celebrar amanhã, quarta-feira, 3 do corrente, ás 9 horas, na egreja da Lapa dos Carmelitas, (Largo da Lapa).

Maria Candida da Silva Ramos

(VIUVA DO DR. JOÃO DA SILVA RAMOS)

✝ Antonio Pinto da Silva, dr. Eugenio Ramos Carneiro da Rocha e familia, Luiz Ramos Carneiro da Rocha e familia (ausentes), Francisco Xavier Ramos Tozer, dr. José Julio da Silva Ramos e familia, communicam o fallecimento de sua irmã, tia e madrasta MARIA CANDIDA DA SILVA RAMOS e convidam para acompanhar os restos mortaes, que que sairão hoje ás 4 horas da rua do Cattete n. 342, sobrado, para o cemiterio de S. João Baptista. Antecipam os seus agradecimentos.

D. Margarida Marcillac de Barros

✝ Manoel Raso e familia convidam a todas as pessoas de sua amizade para assistirem á missa de trigesimo dia, que hoje, terça-feira, 2 do corrente, ás 9 horas, mandam rezar na egreja do Sacramento para o descanso eterno da saudosa d. MARGARIDA MARCILLAC DE BARROS. Antecipam agradecimentos.

D. Maria Alves de Souza Fonseca

✝ Andréa Fonseca, familias Alves da Fonseca, Adda Cunha, Thomaz Cavalcanti e Mario Fernandes, filhos, genros e netos da querida morta, agradecem, penhorados, a todos que os acompanharam em sua dor e os convidam para assistir á missa de setimo dia, que mandarão celebrar hoje, terça-feira, 2 do corrente, na egreja de S. Francisco de Paula, ás 9 1|2 horas.

Alberto Desnéle de Gervaias

✝ Adelaide Costa Desnéle de Gervais, dr. José Cavalcanti Vieira, senhora e filhos, irmã Filha do SS. Sacramento, agradecem de coração ás pessoas que acompanharam os restos mortaes do seu sempre lembrado esposo, sogro, pae, avô e irmão, ALBERTO DESNÉLE DE GERVAIS, e convidam os amigos a assistirem á missa de setimo dia, que por sua alma mandam rezar hoje, terça-feira, 2 do corrente, ás 9 1|2 horas, na egreja de S. Francisco de Paula.

Thomaz Augusto Ribeiro

✝ **Rita de Cassia Carneiro Leão dos Santos, Arthur Napolião dos Santos, Honorio Augusto Ribeiro, sua mulher e filhos, Nicoláo Carneiro Leão Ribeiro, Sebastião Mario Ribeiro, Maria Rita Ribeiro, Affonso Celso Ribeiro, (ausente), Carlos Frederico Ribeiro e Luiz Augusto Ribeiro, multissimo penhorados, agradecem a todos os parentes e amigos o piedoso acto de acompanharem o enterro de seu extremecido filho, enteado, irmão, cunhado e tio, THOMAZ AUGUSTO RIBEIRO, e de novo os convidam para assistir á missa de setimo dia, que em suffragio de sua alma será rezada hoje, terça-feira, ás 10 horas, na capella da Victoria 10 horas, na capella da Victoria da egreja de São Francisco de Paula.**

Saul Severino da Silva

✝ Antonia Queiroz da Silva, Izaira e João Queiroz da Silva, Agenor Severino da Silva e senhora, Francisco de Paula Severino da Silva e familia, Carlos Lage Sayão e familia, Oscar Lage Sayão e familia, agradecem ás pessoas que acompanharam o enterro de seu esposo, pae, sogro e avô, SAUL SEVERINO DA SILVA, e participam a todos os parentes e amigos que a missa de setimo dia será realizada ás 9 horas, hoje, terça-feira, 2 do corrente, na egreja de S. Francisco de Paula, pelo que se confessam gratos.

Maria da Conceição Vieira Pinheiral

✝ Marietta Ribeiro, Isaura Vieira Pinheiral e Bernardino Ribeiro, sinceramente agradecem a todos que acompanharam os restos mortaes de sua prezada irmã e cunhada MARIA DA CONCEIÇÃO VIEIRA PINHEIRAL, e convidam todos seus amigos e parentes para assistirem á missa de setimo dia, que por alma da fallecida farão rezar na egreja de Santo Affonso, ás 9 horas, amanhã, quarta-feira, 3 do corrente.

D. Maria Francisca Ribeiro da Rocha

✝ Dr. Ayres Ribeiro Coelho da Rocha, Francisco de Paula Coelho da Rocha, senhora e filhos, d. Leonor Rocha Itabaiana de Oliveira e filho, d. Maria Luiza de Carvalho Rocha, d. Hersilia Miranda, dr. José Augusto Coelho da Rocha, senhora e filhos, dr. Arthur Vasco Itabaiana de Oliveira, senhora e filhos, José Kopp, senhora e filhos, mandam rezar á missa de trigesimo dia, pelo fallecimento de sua extremada mãe, avó e bis-avó, hoje, terça-feira 2 do corrente, no altar-mór da egreja do S. Francisco de Paula, ás 9 1|2 horas, e convidam as pessoas de sua amizade para assistir a esse acto de religião.

Lutos

O PARC ROYAL mantem uma secção especial de lutos dotada de todos os elementos para servir com rapidez e perfeição. Contramestra especial encarrega-se de tomar medidas e provar a domicilio. Remessa immediata de amostras, catalogos especiaes e orçamentos. Telephone 4000. Queira pedir ligação para a secção de lutos do

PARC ROYAL

UM CAVALHEIRO

que durante 18 annos soffreu da bronchite asthmatica, tendo-se curado na Europa com a receita de um medico allemão, envia gratuitamente a cópia da receita a quem a pedir por escripto, remettendo enveloppe com endereço para resposta. Dirigir carta a A. R. Silveira, Avenida Gomes Freire n. 79. Rio.

Mmme. Marie

Espirita Chiromante maravilhosa, ensina a suggestionar rapidamente. Rua Dr. Mesquita Junior 12, Mangue.

Dr. Alipio Machado

Da Santa Casa. Blenorrhagia, Corrimentos, Syphilis, etc., no homem e na mulher, 606 e 914, sem dôr. Partos e operações. R. Carioca 66, de 1 ás 4, tel. 5.277, Central. Res.: Passagem 110, Botafogo. Pagamentos modicos.

Aos srs. militares

Os botões de fardas militares e quaesquer outros metaes, ficam completamente limpos, rapidamente, com o uso da "Agua Magica", que se vende a 2$000 o vidro, n'A' Garrafa Grande, á rua Uruguayana n. 66.

Retratos a crayon

DESDE 20$000
Pelos artistas J. Almeida, J. Pinto, rua Visconde do Rio Branco 64.

Externato Maurell

Curso de admissão para qualquer escola. Diurno e nocturno. Rua S. Christovão 69.

Tendinha

Traspassa-se no centro do commercio, faz bom negocio e é de esquina; tambem serve para qualquer outro ramo de negocio; tem contrato e paga pouco aluguel; informações na Avenida Rio Branco n. 38, Café Campista.

MOVEIS

Grandes armazens da rua dos Andradas n. 29
POR BAIXO DO CLUB DOS DEMOCRATICOS
LEONEL DE CARVALHO & C.

Não comprem sem primeiro verificar os preços e qualidades do

Colossal "stock" de moveis nacionaes e austriacos

que, em virtude da crise, liquidamos por preços ao alcance de todos.

EM PEROBA OU CANELLA

Salas de jantar, com 17 peças. . . .	470$000
Salas de visitas, com 15 peças. . . .	275$000
Dormitorios p' casal, 10 peças. . . .	595$000
42 peças. . . .	1.340$000

Mobilias austriacas Thonet para sala de visitas, dois modelos, 150$ e 160$.
Grande variedade de moveis por preços sem competidor.
Tapeçaria, velocipedes e carrinhos para creanças, oleados e artigos norte-americanos.

Juventude ALEXANDRE

Evita a caspa e a queda do cabello dá-lhe vigor e rejuvenesce

E' o unico tonico que, não tendo nitrato de prata, faz com que os cabellos brancos voltem á côr primitiva e não queima a pelle. A Juventude tem merecido os melhores louvores das pessoas cuidadosas na conservação do cabello. O grande consumo e o grande numero de attestados que possuimos nos animam a recommendar a Juventude como o melhor dos tonicos para desenvolver o crescimento do cabello, tornando-o abundante e macio. A caspa é uma das maiores causas da calvicie: a Juventude extingue em quatro dias. Preço 3$. A' venda em todas as boas perfumarias e drogarias do Rio, em São Paulo, Baruel & C. Approvada pela directoria de Saude Publica e premiada com medalha de ouro na Exposição Nacional de 1908.
Cuidado com as imitações. Peçam Juventude Alexandre.

MANTEIGA "IDEAL"

Fabricada pelo systema dinamarquez e rigorosamente pasteurisada na **Companhia Laticinios do Juiz de Fóra.**

Deposito: RUA VISCONDE DE INHAUMA 83

Um kilo com sal.	3$200
» » sem sal.	3$000
Uma lata	1$500

Em grosso, preço especial

ONDULINA

Producto moderno, finamente perfumado, para a hygiene, belleza e conservação dos cabellos: o melhor de todos os tonicos. **Unico que cura a caspa e a queda dos cabellos em 3 dias, e dá aos cabellos — brilho, belleza e vigor tornando-os abundantes e bonitos.**
Vende-se nas Drogarias, Pharmacias e Perfumarias. **Agentes Geraes** — Adolpho Hess & C., rua Sete de Setembro 61.

LOTERIAS DA CAPITAL FEDERAL

Companhia de Loterias Nacionaes do Brasil
Extracções publicas, sob a fiscalização do governo federal ás 2 1\|2 e aos sabbados ás 3 horas, á
RUA VISCONDE DE ITABORAHY N. 45

HOJE HOJE	Amanhã
ás 2 1|2 horas da tarde	ás 2 1|2 horas da tarde
286—12	324—5
20:000$000	20:000$000
Por 3$200, em quartos	Por 3$200, em quartos

Sabbado, 6 do corrente, ás 3 horas da tarde
300—10
100:000$000
Por 8$000, em decimos

Grande e extraordinaria loteria para S. João
EM TRES SORTEIOS

1º, em 20 do corrente, ás 3 horas
Premio maior: 100:000$000
2º, em 22 do corrente, ás 11 horas
Premio maior: 100:000$000
3º, em 22 do corrente, á 1 hora
Premio maior: 200:000$000

Total dos tres premios maiores **400:000$000**
Preço dos bilhetes inteiros 16$000 em vigesimos de 800 réis

N. B. — Os premios superiores a 200$ estão sujeitos ao desconto de 5 o|o. Os pedidos de bilhetes do interior devem ser acompanhados de mais 500 réis para o porte do correio e dirigidos aos agentes geraes Nazareth & C., rua do Ouvidor n. 94. Caixa n. 817. Teleg. LUSVEL.

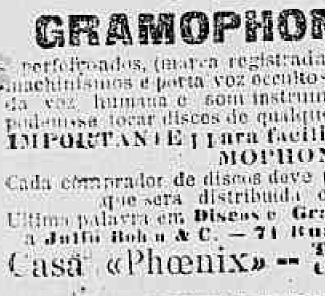

NÃO CONFUNDIR...
OS ARMAZENS GASPAR
são quem vende mais barato, camisas, punhos, collarinhos, meias, toalhas, lenços, perfumarias estrangeiras, chapéos e artigos para Carnaval.

Todos á PRAÇA TIRADENTES, 18
Canto da Rua Sete Setembro—Rio

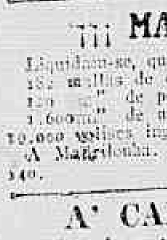

Gramophones e Discos da CASA PHŒNIX

Rio de Janeiro

São ao alcance de todos. — Temos sempre novidades em Discos nacionaes e estrangeiros e VICTOR—Celebridades

GRAMOPHONES «PHŒNIX»

aperfeiçoados, (marca registrada) em forma de armarios e gabinetes com machinismos e porta voz occultos. Nada deixam a desejar na reproducção da voz humana e som instrumental. Em qualquer phonola «PHŒNIX» pode-se tocar discos de qualquer marca e de todos os tamanhos.
IMPORTANTE | para facilitar a acquisição dos nossos GRAMOPHONES «PHŒNIX»
Cada comprador de discos deve pedir uma caderneta do «Bonus Phœnix» que será distribuida como brinde aos srs. freguezes.
Ultima palavra em **Discos e Gramophones «Phœnix»** — Peçam catalogos a **Julio Bohn & C. — 71 Rua da Assembléa 71 — Rio de Janeiro**
Casa «Phœnix» — **Telephone n. 1255 Central Caixa postal, 1793.**

PARC ROYAL

Alguns preços correntes:

ARTIGOS PARA MENINOS

Costumes de brim listrado, bonitos modelos, 2$800 e. .	2$000
Vestuarios de malha, completos, com blusa, calça e gorro, 2 a 6 annos. . . .	7$000
Chapeos de velludo de diversas cores, a.	3$000
Gorros de malha, de lã franceza a.	1$500

ATIGOS PARA MENINAS

Um lote de manteaux de malha de lã, 8 a 12 annos. .	10$000
Outro lote de manteaux de castor, de boa qualidade. .	5$000
Chapéos de astrakan, côres differentes, a.	5$000
Um lote de meias de boa qualidade.	$500

PARA RECEM-NASCIDOS

Casaquinhos de malha, em bonitas cores.	1$600
Babadores, diversos modelos.	$300
Sapatinhos de malha, grande sortida.	$400

Artigos para homens

Sobretudos de casimira de pura lã, double face, 29$ 32$, 45$, e.	52$000
Ternos de paletós casimira de lã pura, novidade, 39$, 45$, 5 $ e.	70$000
Calças flanella imitação, bainha á ingleza.	8$500
Colletes malha de lã, artigo moderno, com ou sem manga, de 10$ a.	28$000
Chapéos fino castor, fantasia ou duros, 6$ e	8$000
Um grande lote de calçado para homem, pellica e cangurú, formas americanas, preço.	18$000
Polaines em casimira, côres diversas, artigo muito em moda, 4$ e.	6$000
Gravatas seda pura, em côres lisas, modelo Principe de Galles.	1$500
Luvas de lã ou pellica, forradas proprias para frio, 2$500, 3$ e	6$000
Camisas de flanella, artigo superior, pura lã, de 4$600 a.	6$000
Meias de pura lã, côres mescladas, par 1$000, 2$500 e.	4$000

VISITEM O PARC ROYAL

VERDADEIRO SUCCESSO NA Casa Esteves

Rua General Pedra N. 56
ANTIGA S. DIOGO

ADMIREM!...

Cassas brancas e de côres, metro $150
Musselina branca lavrada, metro $250
Ponginets de côres listado, metro $400
Nanzouk Paris rosa e azul, metro $500
Reps para colcha, metro $500
Fustão de côres superior, metro $300
Zephir Mathias, peça com 10 metros 2$800
Ottoman superior, metro $700
Linon superior em côres, metro $800
Flanella de lã superior, metro 1$200 e 1$500
Grande sortimento de flanellas de côres, metro $400, $500, $700, $800 e 1$000
Cretonne superior largura 1,15m. e 1,50m., metro 1$000
Morim superior VAI DEPOIS com 20 metros, peça 8$000
Pechincha: Camisas beje para homem, uma 2$500
Eulienne superior em côres, metro 1$000
Drap de pura lã artigo superior, metro 1$500 e 2$000
Chantung de lã de seda, metro 2$000 e 2$500
Enorme sortimento de capotes para senhora a começar de 6$300
Pechincha: Cobertores para casal com 1,90 por 2,30, um 6$800
Cobertores avelludados para solteiro a 2$, 3$ e 3$500

Completo sortimento de Manteaux e artigos de malha para inverno

VER para CRER
E' a casa da Bandeira Encarnada

CURSO DE PREPARATORIOS para admissão ás Escolas Superiores

PROFESSORES: *Dr. Pecegueiro do Amaral*, da Escola de Medicina; *Dr. Henrique Costa* e *Dr. Bustamante*, da Escola Polytechnica; *Dr. Costa Lima*, da Escola de Agricultura; *Dr. Agliberto Xavier*, da Escola de Estado Maior e do Externato D. Pedro II; *Dr. Sebastião Fontes*, da Escola Militar; *Pharmaceutico Manoel Penna; Professor Alfonso Levy.* Melhores informações á Travessa S. Francisco de Paula, 22 — 2º ANDAR.

IMPOTENCIA

neurasthenia, fraqueza em geral cura rapida e efficaz com o uso do ELIXIR VITAL de MARAPUAMA e YOIMBINA COMPOSTO. Milhares de attestados de distinctos medicos provam o seu alto valor. Este elixir póde ser usado em qualquer edade e sem o menor receio, pois na sua composição não entram CANTHARIDAS, PHOSPHORO, STRYCHNINA e não affecta o cerebro. Está licenciado pela Saude Publica. Em todas as pharmacias e nos depositos: rua Uruguayana — 140 e 35. Em S. Paulo: Baruel & C.—Em Curityba: Corrêa Netto; em Nictheroy: Drogaria Barcellos — Pedidos para o interior á R. Freitas & C.— Avenida Passos 106, Rio—Vidro, 4$000; pelo Correio, 6$000.

Flores Brancas

(LEUCORRHEAS) cura certa e radical com o XAROPE de SANBAHYBA de Abreu Sobrinho — **Depositarios: Rua do Hospicio, 9 — RIO** — Fabrica, Largo da Lapa, 6.

VIAS URINARIAS E SYPHILIS

Dr. Carlos Novaes Filho
MEMBRO DA ASSOCIAÇÃO FRANCEZA DE UROLOGIA

Recentemente chegado da Europa installou um consultorio moderno na rua da **CARIOCA N. 50** com apparelhos os mais aperfeiçoados para exame e tratamento das molestias agudas e chronicas da urethra, bexiga, prostata e rins.

Consultas diarias de 9 a 11 e de 2 ás 6

MOVEIS E MAIS MOVEIS

SO' COMPRA CARO QUEM QUER!

Em virtude do formidavel successo que tem obtido OS MOBILIARIOS RECLAME, com que já 198 familias mobiliaram suas residencias durante o mez de abril, com moveis de fino gosto e por preços incomparaveis, resolvi, como bonificação, a tomar encommendas por mais alguns dias, sendo a entrega feita com o intervallo de oito dias, para não haver direito á reclamações e boa orientação da minha fabrica.

AS VENDAS SÃO SO' A DINHEIRO, MAS PREÇOS SEM COMPETENCIA

Mobiliario reclame por mais alguns dias

Mobilia de peroba ou canella, para quarto de casal.	9 peças	600$000 !!
Mobilia de peroba ou canella para sala de jantar.	16 "	480$000 !!
Mobilia envernizada para sala de visitas (4 modelos a escolher). . . .	13 "	280$000 !!
	38 "	1:360$000 !!

Os espelhos são biseauté e os vidros gravados.
Só no deposito da fabrica de A. F. COSTA.
CAPAS PARA MOBILIAS, NOVE PEÇAS, 70$000.

Rua dos Andradas, 27
TELEPHONE, 1.350, NORTE

CHACARA
Precisa-se alugar uma chacara com grande terreno e todas as commodidades para familia. Cartas no escriptorio deste jornal para B. M. C.

Feridas e darthros
A. F. da Silva continúa a fazer os tratamentos, á rua Leonidia 76 A. Ramos, curas garantidas. Attende a chamados.

Pensão Garcez
PRAÇA DA REPUBLICA, 109
Alugam-se aposentos, com ou sem pensão para familias e cavalheiros, a preços modicos.

Attenção
Aos senhores criadores. Chama-se a attenção para o grande "stock" de sementes de capim roxo, que tem á venda na estação do Rio das Flores: tratar com o sr. Eugenio José da Silva. Preço 15$000 o alqueire de 40 litros.

Sobrado
27 — RUA DE S. PEDRO — 127
Aluga-se o 1º andar; trata-se na loja.

Pharmacia
Vende-se uma, em optimas condições, com o sr. Baptista. Drogaria Granado, 1º de Março, 16.

MOVEIS
novos e usados, vendas por todo o preço por motivo de obras na casa da rua Senhor dos Passos, 14 e 16.

Explicador
Oliveira Sá, laureado pelo C. Militar, offerece-se para explicar em casa dos alumnos diversas materias do curso secundario da E. Normal e do surto funccionado collegio. Rua Bom Pastor, aos Fabricas.

Esquecido no bonde
A pessoa que achou hontem de manhã, no bonde de Ipanema, um embrulho com 100$000 em nickel, si for homem de bem, póde procurar o dono á rua da Assembléa, 44, que será recompensado.

Venda de mobilia
Por retirada desta capital, vende-se toda a mobilia de uma casa de tratamento, composta de guarnição de sala de visitas, dormitorio, sala de jantar e mais pertences de uma casa de casal.
Para ver e tratar á rua D. Marianna 21, Botafogo, da 1 ás 3 horas.

Escola Castro Alves
Curso primario e complementar, dividido em quatro séries. Expediente das 10 ás 2 horas da tarde. Mensalidades, 15$ e 20$000. R. de S. José n. 17, 2º andar.

Escripturação mercantil
POR MODESTO DE CARVALHOSA
Livro didactico, já em terceira edição, por onde se aprende, sem auxilio de mestre, a escripturar os livros commerciaes. Preço 6$000. A' venda na Livraria Alves, rua do Ouvidor numero 166.

Chacara
Aluga-se ou arrenda-se uma esplendida chacara, situada na estação mais salubre dos suburbios: 1 minuto do bonde electrico e 5 da estação, com casa recentemente reformada, tendo tres quartos, tres salas, grande cosinha, banheiro, tanque e jardim na frente e no lado da entrada. Agua encanada e muita, e do outro lado e nos fundos um rico pomar, tendo ainda grande terreno para horta, com agua no centro; toda cercada; logar magnifico para criação. Aluguel, 100$000 mensaes, conforme o trato.
Só se faz negocio com pessoa de tratamento e gosto. Trata-se na rua Carolina Machado, 228, E. de Madureira.

SALA
de frente, bem mobilada, aluga-se, e mais um quarto, tambem mobilado, á rua da Relação n. 3.

Modista de chapéos
PARISIENSE
Modéle, formes ultima moda, feito, limpe aigrette, tinge, frise plume transformation, etc., com perfection, feitio, cinco mil réis.
Mme. Brianné.
Avenida Central n. 145, 2º andar.

Ao Commercio
Um senhor, com longa pratica no commercio, offerece os seus serviços como viajante, cobrador, ou gerente para qualquer negocio; dá as melhores referencias de sua conducta ou fiador. Cartas, por favor, nesta redacção, a F. M.

Cofres americanos !!!
Quem desejar um guarda fiel para suas joias e valores contra fogo e roubo, deve ir á rua Camerino n. 191, adquirir um cofre americano, que são os melhores fabricados no Brasil; vendem-se por preço reduzido, a dinheiro e a prestações; á r. Camerino, 191.

Cobrador
Um chefe de familia, dispondo de 5:000$000 para se afiançar, deseja collocar-se como cobrador de alugueis ou de alguma casa commercial, companhia, etc., quem de seus serviços precisar, deixe carta neste jornal com as iniciaes R. J. C.

Tabellião Victorio
Mudou-se para a rua do Rosario n. 138.

Quereis conhecer o passado, saber do presente e desvendar o futuro?
Visitae o gabinete de Mme. SINAL, cartomante de absoluta firmeza e maxima seriedade, com longa pratica pelo velho mundo e aprofundados conhecimentos de tudo o que se relaciona com as sciencias occultas.
Suas explicações são feitas com precisão e clareza, combatendo com discreção os vicios e más inclinações, realizando casamentos e facilitando negocios felizes.
Telephone, 610 Norte
44, AVENIDA PASSOS, 44
(Sobrado)

Unhas brilhantes
Consegue-se dar um extraordinario brilho e uma linda côr rosada ás unhas com o uso constante do "Unhelino", e ainda mesmo depois de lavar as mãos algumas vezes, o brilho e côr persistirão. Não irrita a pelle. Um vidro 1$500. Vende-se na perfumaria — A' Carrafa Grande, rua Uruguayana 66.

Dr. Theodoro Peckolt
Especialista em molestias dos ouvidos, nariz, garganta e vias-urinarias, previne aos seus clientes ter transferido o seu consultorio para a rua Sete de Setembro n. 65, 1º andar (Drogaria Huber), e não ter partido para a Europa como se propala.

Predio no cáes do Porto
Alugam-se, juntos ou separados, a loja e 1º andar do grande predio á avenida do Cáes do Porto n. 8..; as chaves estão no 2º andar n. 851, e trata-se com Alfredo Estacio de Faria, á rua Benedictinos n. 17.

Escriptorio
Aluga-se um, grande, excellente, hygienico e arejado, com 5 janellas, sala de espera e telephone, por preço modico; na rua Uruguayana n. 3, sobrado.

EVITA A GRAVIDEZ
e faz conceber nos casos possiveis. Cura radical das hemorrhagias e de todas as doenças das senhoras, preços modicos, consultas gratis, das 9 á 1 da tarde, e das 6 ás 8 da noite, á rua do Lavradio 122 (casa XX). Mme. Josephina Gallindo, parteira do Hospital Clinico de Barcellona.

Dr. Americo da Veiga
especialista de pelle (morphéa) e syphilis, (tratamento pelos saes de ouro, 914). Gonorrhéas (tratamento rapido). Pharmacia Luso Brasileira — R. Andradas 52 — das 11 ás 12.

Agentes
Precisam-se, na Photographia Magalhães, Rua da Carioca 66.

POBRE CÉGA
Maria de Nazareth, pobre céga, muito doente e pobre, sem o menor recurso para a sua subsistencia, implora ás almas caridosas um obulo, pelo amor de Deus.

PENSÃO MINEIRA

23 *Avenida Rio Branco* 23
Exclusivamente familiar, dispõe de doze confortaveis salas e quartos bem mobilados, para familias e cavalheiros de tratamento. Refeições avulsas 1$200. Diarias de 4$, 5$ e 6$000 — LAURO DE SA'.

AVICULTURA
Gogo, cura-se, em 24 horas, com a pasta *Gogorina*, infallivel preparado privilegiado de Henrique Alves Ribeiro, Belém-Pará. A' venda nas casas: Jardineira, Sete de Setembro 151; Jardim, rua Gonçalves Dias 38. Deposito, travessa Sorocaba 78.

Pensão Amarante
TIJUCA
Casa de primeira ordem, especial para familias e cavalheiros de tratamento; rua Conde de Bomfim n. 1361, telephone n. 567, Villa.

Molestias dos olhos
Dr. Fenido Burnier, Oculista da Polyclinica de Botafogo. Ex-interno do professor Pereira da Cunha. De volta de sua 2ª viagem á Europa reabriu consultorio á rua Gonçalves Dias, nº 30, de 2 ás 4.

Aos srs. dentistas
Compram-se estojos contendo instrumentos odontologicos: na rua da Uruguayana n. 3, 1º andar.

Aos bons corações
Angela Pecoraro, viuva, de 66 annos de edade, paralytica e céga de ambas as vistas, sem meios de subsistencia, implora dos corações bem formados um obulo, que suavize os apuros de sua velhice. Que Deus proteja e illumine os generosos que velam pela pobreza! Esta redacção recebe por caridade qualquer donativo que lhe seja enviado.

Máo cheiro das regras
Desapparece em pouco tempo, com o infallivel Regulador das Senhoras, do dr. Sequeira Cavalcanti. Completamente inoffensivo. Facilimo uso. Deposito na Drogaria Pacheco, rua dos Andradas ns. 43 a 47.

!!! MALAS !!!
Liquidam-se, quasi de graça: 180 malas de cabine. 120 " de porão. 1.600 " de mão. 10.000 valises inglezas. A Madrilenha, Marechal Floriano n. 140.

A' CARIDADE
A viuva Luiza, tendo oito filhos menores e sem o menor recurso para a sua subsistencia, implora ás almas caridosas um obulo para minorar os seus soffrimentos. Esta redacção presta-se a receber qualquer quantia que lhe seja destinada.

Motocycleta
TERROT
Vende-se uma, nova, com uso de 2 mezes, preço barato. Para ver na rua Haddock Lobo, 63, Casa Japoneza.

Café e bilhares
Vende-se um em um dos melhores pontos do Cattete; informa-se na rua da Assembléa, 20, com o sr. M. Pereira Gomes, das 2 horas em deante.

THEATRO RIO BRANCO

Avenida Gomes Freire—Empresa **A. Quintella**—Companhia Nacional dirigida por **Alpho Faria**—Orchestra sob a regencia do maestro **Paulino do Sacramento**

HOJE 2 de Junho de 1914 HOJE
3 SESSÕES 3
A's 19 1\|2, 21 e 22 1\|2 horas

16ª, 17ª e 18ª representações da revista em 3 actos, original de **Carlos Bettencourt e Antonio Quintiliano**, musica de **Bretto Fernandes.**

DEPOIS DAS DEZ

Espirito fino! O desafio do norte! A' Cocota e á Barata! O defunto maluco!

Em ensaios—**O REI DO TANGO**, revista em 3 actos, original do DR. ATAULBA REIS, musica de **PAULINO SACRAMENTO, COSTA JUNIOR** e **DOMINGOS ROQUE.**

THEATRO CARLOS GOMES

Companhia Dramatica João Caetano — Direcção do actor Eduardo Pereira — Regencia do maestro Costa Junior.

HOJE — 2 DE JUNHO — HOJE
A's 8 3\|4 da noite
A grandiosa peça em um prologo, 5 actos e 9 quadros

Rocambole
Mise-en-scène de C. NAZARETH

Preços populares: Camarotes de 1ª e frisas, 12$; ditos de 2ª 6$. Logar distincto do A a D 3$; poltronas do E a 2$; cadeiras de K a 1$500; galerias 1$; geraes $500.

A seguir: **A SEVERA**

Para estréa das artistas Elvira Mendes, Eduardo Vieira e Martins Veiga. Em ensaios: O BOBO—Fantasia em 3 actos, 8 quadros e 2 apotheoses com 21 numeros de musica, original de Olympio Nogueira em que reapparecerá este applaudido artista.

CIRCO SPINELLI

Companhia Equestre, Gymnastica e Acrobatica
Boulevard S. Christovão
Direcção de **AFFONSO SPINELLI**

HOJE HOJE

Sumptuoso programma
Successo garantido
Grandes attracções
Alta novidade
Novo programma, no qual tomam parte os seguintes artistas:
Troupe Siltas
The Fortes
Princeza Margarida
Las Coplas
Les Girards
Nibos
Cardona e outros artistas

Terminará a função desta noite com a applaudida pantomima ornada de lindos numeros de musica
As Damas Viennenses
Successo garantido
Gargalhadas constantes

THEATRO RECREIO

Empresa Theatral — Direcção **José Loureiro.**

Companhia Adelina Abranches e Azevedo

HOJE HOJE

A pedido — A's 8 3\|4
Unica representação do maior successo da companhia

A MENINA DO CHOCOLATE

Passando esta Companhia a funccionar no THEATRO APOLLO onde estreará na proxima 6ª feira com a celebre peça **A PRESIDENTE**, realizam-se hoje, amanhã e quinta-feira, os ultimos espectaculos n'este theatro.

THEATRO MUNICIPAL

Sabbado, 6 de junho
A's 21 horas em ponto
Grande Concerto com orchestra da celebre
SOPRANO BRASILEIRA
HEDY IRACEMA BRUGELMANN

Primadonna das Opera Real de Stuttgart cantora da Camara Real da Wurttemberg e da Roumania. Orchestra sob a direcção do Maestro Alberto Nepomuceno.
Preços das Localidades: Frisas e Camarotes de 1ª ordem 60$000, Camarotes de 2ª ordem 30$000, Poltronas 15$000, Balcões 1ª fila 8$, 2ª 5$000, outras filas 6$000, Galerias fila a, 5$000, outras filas 3$000.
Bilhetes já á venda na Casa Arthur Napoleão, Avenida Rio Branco 122 e na bilheteria do Theatro Municipal, na noite do concerto.

THEATRO S. PEDRO

EMPRESA PASCHOAL SECRETO

COMPANHIA DE OPERETAS, MAGICAS E REVISTAS — Direcção: JOSE' LOUREIRO

ESPECTACULOS POR SESSÕES — PREÇOS DE CINEMA

HOJE — A'S 7 3|4 E 9 3|4 — HOJE

O acontecimento do Dia!! 41.000 PESSOAS 41.000 têm assistido ás representações de O GABIRU'

RETUMBANTE ACONTECIMENTO THEATRAL!

23ª e 24ª representações da apparatosa revista em 3 actos, 8 quadros e duas lindissimas apotheoses, original de J. BRITO musica do maestro LUIZ MOREIRA

O Gabirú

RIQUEZA, LUXO E ESPLENDOR! GRANDIOSO APPARATO

LUZ EM PROFUSÃO! APOTHEOSES DESLUMBRANTES

O maior successo theatral dos ultimos 10 annos! ENCHENTES CONSECUTIVAS! Todos ao S. Pedro ver O GABIRU'

No quadro dos theatros tomará parte a notavel bailarina hespanhola BEATRIZ CERVANTES

AS SETE BAILARINAS INGLEZAS — NUMERO DE EXTRAORDINARIO SUCCESSO!!

A EMPRESA não se poupa a despesas para apresentar ao publico espectaculos interessantes e de maior actualidade. Estes espectaculos são preferidos pelas familias cariocas; estando todas as noites os camarotes e frizas occupados pelas primeiras familias desta capital.

TOMA PARTE TODA A COMPANHIA!

Grande successo da Familia repinica! do maxixe original do final do 2º acto, do Chegadinho e da imitação de Maria Lina no tango brasileiro. Successo sem precedentes!

30 — DELICIOSOS NUMEROS DE MUSICA — 30

AVISO IMPORTANTE — A empresa deste theatro chama a attenção do respeitavel publico para a montagem da revista e previne que a mesma não contem absolutamente liberdades de linguagem, nem scenas escabrosas; podendo ser ouvida pelas familias de mais moralidade.

Scenarios novos e deslumbrantes do eximio scenographo JAYME SILVA. Luxuoso e brilhante guarda-roupa de ALFREDO MIRANDA

Caprichosa mise-en-scène de AVELLAR PEREIRA

Amanhã ás 7 3|4 e 9 3|4 e todas as noites — O GABIRU' — Em ensaios — O VINHO NOVO e o ADEUS O' COISA!

CINEMA THEATRO PHENIX

RUA BARÃO DE S. GONÇALO — Em frente ao Jockey-Club

HOJE — Segunda-Feira 1 de Junho — HOJE

Sumptuoso programma Novo!

Successo sempre successo!

1ª parte — MARA ONGA — Grandioso drama de aventuras policiaes da sempre querida fabrica "Scandinavia" em 4 interessantissimos e longos actos e 1500 metros, desempenhado pelos melhores artistas do Theatro Nacional de Copenhague.

2ª parte — O Abraço Invizivel — Bello e interessante drama da vida real em 2 empolgantes actos e 500 metros da afamada fabrica "Eclipse", de um entrecho arrebatador.

3ª parte — A Mão Preta — Impagavel comedia em 1 acto da renomada fabrica "Sacha" e 400 metros de um comico irresistivel.

Preços das localidades: Frisas 10$000, Camarotes de 1ª ordem 6$000, Camarotes de 2ª ordem 5$000. Fauteuils 1$000, Galeria $500.

HOJE — Terça-feira, 3 de junho — HOJE

A's 9 horas da noite

Grande festival em honra do valeroso aviador Cattaneo

1ª PARTE — I — Mara Onga — Interessantissimo drama policial em 4 empolgantes actos.

II — Mme. Virginia Aço — Com o seu bello e escolhido repertorio de canto.

2ª PARTE — I — O abraço invisivel — Bello drama da vida real em dois soberbos actos.

II — Mr. Eugene Roger — Em seu repertorio: La Val e des Cloches e L'enterrement de ma belle-mère.

III — Mr. Reek — Illusionista mundano que apresentará as ultimas novidades do genero.

3ª PARTE — I — Emma & Henry — Equilibristas de salão. Extraordinario trabalho de força e agilidade como ainda não foi visto nesta cidade.

II — A Mão Preta — Impagavel comedia em 1 acto, de um comico irresistivel.

AVISO — Para este festival ficam suspensos os bilhetes de favor exceptuando os dos representantes da imprensa.

Preços para o festival: — Frizas, 20$000; camarotes de 1ª ordem 15$000; camarotes de 2ª ordem, 10$000; fauteuils, 3$000; galerias, 1$000.

CINEMA IDEAL

HOJE — Imponente programma — HOJE

A Ilha do Terror — Drama mysterioso com 1.400 metros em 2 partes. Scenas pungentes de lances enternecedores. As victimas do Dr. Wagner obcecado pelo estudo do enxerto humano. Naufragios! — Incendios! — Perseguições! — Mysterio! — Pavor! Sangue...!

O Rancor ou O Odio — Sensacionalissimo drama de intensa paixão prendendo a curiosidade sobre seus episodios de angustia e dolorosa impressão. Soberba peça do Le Film d'Art de Paris com 1.800 metros em 3 partes.

Destino Cruel — Grandioso drama em que se observa as afflictivas scenas certamente passadas por occasião da recente horrivel catastrophe que submergiu o Empress of Ireland. Magnifico trabalho com 1.200 metros em 2 partes.

COMO EXTRA NA MATINE'E — Que semelhança — Brilhante e fina comedia do Ambrosio, pela sympathica troupe Rodolphi.

Quinta-feira — A ESTRELLA DO GENIO — Extraordinario e arrebatador film colorido de Pathé Freres, em 3 partes por Mlle Napierkowska e Mr. Signoret — Max Linder em sua ultima incomparavel creação MAX E A DOUTORA.

PALACE THEATRE — EMPRESA MORAES & C.

HOJE ● Terça-feira, 2 de junho ● HOJE

"RECITA DA MODA"

dedicada á Sociedade Elegante, para a qual a direcção organizou um esplendido PROGRAMMA

Exito de TOM JACKE TRIO — Excentricos musicaes

MISS ODILE & SIKO — SALTADORES DE TONEIS

NOVAS ILLUSÕES por Mr. RENKE

Triumpho de toda a Companhia

Numeros de real sensação — Sempre novidades!

Os espectaculos do Palace Theatre — que foi completamente modificado — são os preferidos pela alta sociedade de todos os paizes — pois que nelles reina a maior ordem e são constituidos por attracções celebres em «tournées» pelos principaes theatros do mundo — Preços e horas do costume.

Preços e horas do costume

A seguir — Estréas de sensação

Quarta-feira, 4 — Grande festival da artista ESTELLA PAULY.

Theàtro S. José

EMPRESA PASCHOAL SEGRETO

HOJE — Terça-feira, 2 de Junho de 1914 — HOJE

Companhia Nacional de operetas, comedias, vaudevilles, magicas revistas e burletas

Direcção scenica do actor DOMINGOS BRAGA

Maestro e director da orchestra JOSE' NUNES

A mais completa victoria do Theatro Popular!

A's 19, ás 20 3|4 e ás 22 1|2 horas

Espectaculos da mais rigorosa moralidade, começando sempre por sessões cinematographicas

Representar-se-ha a engraçadissima revista, de costumes cariocas, em tres actos e cinco quadros, original de Alvarenga Fonseca e Armando Oliveira, musica do inspirado maestro Costa Junior

CHUA'!

Distribuição:

JOGATINA, MAXIXE, HOTEL-HOSPEDARIA, REPUBLICA, e BRAHMINA, *Pepa Delgado*; Zona rica, Justiça, Medicina e 2ª actriz, *Esther Bergerth*; Policia Sanitaria, 3ª actriz e Zona da Lapa, *Laura Godinho*; Generosa, *Antonieta Olga*; Cajú, Mulher que se muda, e Reformista, *Lucia Caldas*; Angelita, *Belmira d'Almeida*; Zona escura, Miloca e Madame, *Trindade*; Encrenca, Uma cocotte e Marocas, *Dolores*; 1ª actriz, *Emilia de Souza*; ROMÃO, ALFREDO SILVA; (banheiro) e jornalista, *Pedrozo*; André, Lopes, *Aníbal*; Um Patriota, candidato, *Torres*; 1º candidato, Lavatorio e Simplicio, *Mattos*; Creado mudo, Sacristão e Apreciador de Brahmina, *Franklin*; Direito, Chuva, Um homem e Reformista, *Machadinho*; Um soldado e 3º Gabiru, *Armando*; 2º Gabiru' Padre e Guarda, *Magalhães*; 1º Gabirú, *Pedro Dias*; Mandões, seresteiro, Rablan; Um popular, *Tobias*.

Passageiros, creados do Hotel-hospedaria, habitantes das zonas, jogadores, populares, banhistas e mulheres, candidatos derrotados, mata-mosquitos, adeptos da medicina, pessoal do maxixe, cabelleiras de diversas côres, dansadores do gilô, mascarados, etc.

Antes de subir o panno, a actriz Laura Godinho dirá um recado, dos autores ao publico

Titulos dos quadros: 1º, *Chegando e ...*; 2º, *... o Mar (apotheose)*; 4º, *Tudo é bem quando acaba bem*; 5º, *A vida é isto! (apotheose)*.

EPOCA — ACTUALIDADE

A ACÇÃO PASSA-SE NESTA CAPITAL

O 1º quadro, na praça da Republica, em frente á estação Central da E. de F. C. do Brasil; o 2º, em um trecho da Avenida Rio Branco; o 3º, á beira mar, por occasião da saida da esquadra; os 4º e 5º, num *Salão de baile á ...ana*; terminando pela apotheose final.

Toda a musica foi cuidadosamente escolhida pelos distinctos maestros *José Nunes e Costa Junior*.

Scenarios completamente novos, dos laureados artistas JOAQUIM SANTOS, EMILIO E JAYME SILVA.

Montagem do operoso machinista ANTONIO NOVELINO.

DUAS DESLUMBRANTES APOTHEOSES!

GRANDIOSOS EFFEITOS DE LUZ ELECTRICA!

O guarda-roupa foi todo confeccionado nos ateliers da empresa, sob a direcção dos habeis contra-mestres D. Loreto Delgado e João Corte Real.

Adereços de JOAQUIM COSTA

DISCIPLINADO CORPO DE ENSEMBLISTAS

BIS! BIS! BIS!

Sendo os espectaculos por sessões previne-se que numero algum será cantado mais de duas vezes

Amanhã e todas as noites: **Chuá** — A seguir: **Tudo no Eixo** — Revista em tres actos do talentoso escriptor Eustogio Wanderley, musica do maestro José Ribas.

CINEMA PARIS

50, Praça Tiradentes, 50 — Empresa Couto Pereira & C.

Projecções nitidas em vidro despolido. Carta Patente 167

HOJE — *NOVO PROGRAMMA* — HOJE

SENSACIONAL CONJUNTO!

O Diabo Negro — Arrebatador drama policial em 3 actos, edição de Ambrosio. — Scenas empolgantes da luta de um detective contra um famoso bandido.

As aventuras do capitão Corcoran — Drama magnifico em 3 actos, extrahido do romance de aventuras, de mr. Alfred Assolant. Episodios grandiosos nas Indias Mysteriosas.

O Filho da outra — Drama moderno em que se observa o affecto que uma madrasta consagra ao enteado e ao filho! Successo!

Na matinée:

ECLAIR JOURNAL Novidades mundiaes.

Quinta-feira... ???

CINEMA IRIS

Rua da Carioca, 49 e 51 — Empreza CRUZ JUNIOR

Vasto salão de espera — Magnifico salão de exhibições — O mais elegante Cinema desta capital — LUXO, CONFORTO, COMMODIDADE — Luxuoso toilette para senhoras — MATINE'E á 1 hora — SOIRE'E até 11|2 noite

Maravilhoso programma novo

As Aventuras do Capitão Corcoran

NAS INDIAS MYSTERIOSAS

Segundo o celebre romance de Alfredo d'Assolant. Primorosa adaptação da fabrica "Eclair" de Paris. O papel de princeza Sita é desempenhado pela celebre actriz mlle. JOSETTE ANDRIOT. Principaes quadros: — O incendio do acampamento inglez; Um pagode destruido pela artilharia; A coroação de Corcoran; Uma verdadeira panthera em scena. 3 longos actos, 1.800 metros.

O Diabo Negro

Grande drama policial em 3 actos, 1.850 metros. Producção da afamada fabrica "Ambrosio", de Torino. Sensacional, emocionante. A caveira mysteriosa — O roubo das joias durante o grande baile no palacio dos Mosmores — A perseguição — O "chauffeur" mysterioso — A captura do Diabo Negro.

O FILHO DE UMA OUTRA

Drama sentimental em 1 acto, 550 metros. Edição da provecta fabrica "Eclair" de Paris.

Complemento do programma:

"Eclair Jornal n. 18"

Quinta-feira???

Aviso — A Empresa participa aos seus amaveis espectadores, que está fazendo a distribuição dos cartões numerados para o grande sorteio de São João, na ordem seguinte: A Empresa distribue gratuitamente 10:000$000 em 26 brindes, correspondentes aos 26 primeiros premios do 1º sorteio da Loteria da Capital Federal de S. João, a extrahir-se em 20 de junho de 1914.

Cinematographo Parisiense

HOJE — Penultimo dia — HOJE

PROGRAMMA GRANDIOSO E EMPOLGANTE

Um grande drama da vida real, uma interessante comedia e um film documentario, em um só programma, constituindo verdadeira nota de arte, de distincção e de bom gosto.

1º FILM

A CIDADELLA

Lindo drama da vida real, em tres partes, com 765 bellos quadros. Obra grandiosa que nos mostra o horizonte de uma mulher que se ... guerra e que é salva quando prestes ... Drama de lances empolgantes que prendem a attenção do espectador.

2º FILM

AS APPARENCIAS ENGANAM

Interessante film comico da querida fabrica Nordisk

3º FILM

No Sul da Argelia

A vida no norte da Africa, nas suas cidades e seus campos

QUINTA-FEIRA — Apresentação de um programma verdadeiramente grandioso. Reapparição de Asta Nielsen, no seu melhor trabalho deste anno e mais a exhibição de uma finissima comedia, obra de profunda arte.

ECLAIR PALACE

Empresa cinematographica ARNALDO

181 — Avenida Rio Branco — 181

Orchestra de damas no salão de espera. — — Os maiores e mais luxuosos salões desta capital.

O Programma de hoje é organisado para dar facil ingresso, e evitar demora

4 films — 4 assumptos diversos, um conjuncto de arte!

1º — Eclair Jornal n. 18 — A mais completa reportagem mundial: Na Austria — Esperiencias de um para-quédas — Os aviadores Lemoine e Bourthis caem de uma altura de 1.000 metros e escapam milagrosamente da morte.

2º — O Filho de uma Outra — Drama da vida real. Edição da provecta ECLAIR DE PARIS

3º — Amae-vos uns aos outros — Cines de Roma

Sentimental comedia, interpretada pelo menino «CINESINHO». «CINESINHO» o artista mirim que apenas conta as suas 8 primaveras, é o protagonista desta peça, cujo desempenho o surpreenderá e nos mostra como devemos amar-nos uns aos outros!

4º — As aventuras do Capitão Corcoran

Segundo o celebre romance de ALFREDO ASSOLLANT, dividido em 3 actos, chef d'oeuvre de «Eclair de Paris».

«ECLAIR» apresenta mais um sumptuoso trabalho, nada falta a este FILM para que elle imprima a realidade do celebre escriptor Assolant.

CORCORAN, é um intrepido explorador que acompanhado da sua Luisinha, uma bella Panthera, não exitou em tentar a descoberta do celebre manuscripto, que a Academia de Sciencias de «Carcassonne» offerecia um milhão de francos a quem lhe apresentasse.

Quinta-feira?? — HOSPEDE DA MEIA NOITE!!

ODEON

Todos os dias em matinée e soirée, pela orchestra de artistas especialmente contractados sob a direcção de Mme. Robidou, lindos concertos

Recordações de Napoles — A ENCANTADORA E PITTORESCA CIDADE DE NAPOLIS.

LE FILM D'ART — (Serie Minerva) Edita

O ODIO

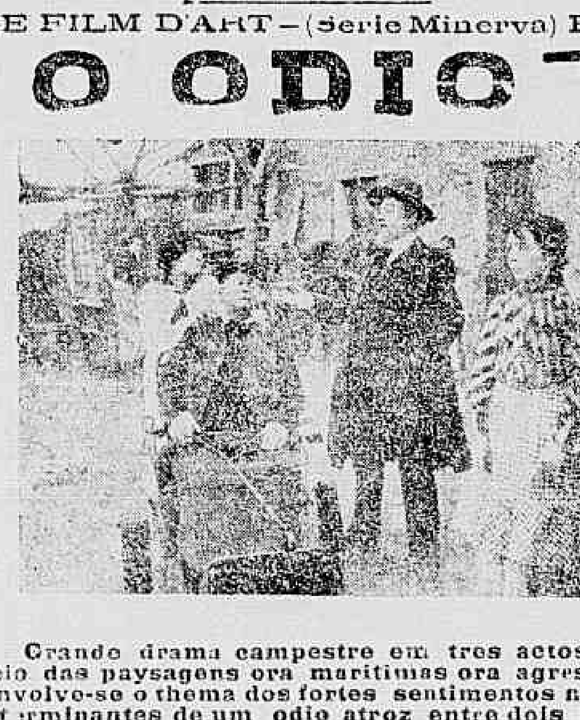

Grande drama campestre em tres actos. — Em meio das paysagens ora maritimas ora agrestes, desenvolve-se o thema dos fortes sentimentos num nos determinantes de um odio atroz entre dois homens rivaes.

A troupe comica da Casa Ambrosio executa: QUE SEMELHANÇA e a fino espirito do excellente mima Rodolpho está e se exalta numa linda comedia.

O ninho das Rochas Negras — Em escolhidas paisagens montanhosas acompanha-se a trama de um drama domestico e por assim dizer diario nas alterosas paragens

Quinta-feira — Doloroso Calvario Materno.

PATHÉ

O CINEMA DAS ELEGANCIAS

OS PROGRAMMAS SELECTOS

Pathé color no TURKESTAO RUSSO;

A velha cidade de Samarkand

DA FABRICA GAUMONT

ROSAS DE OUTOMNO

Comedia sentimental em dois actos em que além de uma technica impeccavel tem-se o entrecho de deliciada emoção

DESTINO CRUEL

Uma catastrophe maritima, arriscado salvamento, eis o que se pode ver no poderoso drama em dois actos:

A linda e espirituosa actriz FRASCAROLI apresenta-se como **Dactilographa** e muitas artes faz num escriptorio conseguindo por fim fazer-se perdoar

Quinta-feira — O Rei dos Cinemas: Max Linder na sua ultima creação: Max e a Doutora. Um dos mais lindos dramas da serie Theatral de Gaumont sob o titulo FANTOCHES...

AVENIDA

Orchestra de sete artistas • Orchestra Feminina

Concertos todos os dias em MATINE'E e á NOITE

O noticiario mundial

GAUMONT JORNAL N. 17

aprecia em todos os cantos do globo os principaes acontecimentos

O LUTADOR MASCARADO

onde se póde ter exacta idéa da vida dos lutadores nos paizes slavos. Entre os rudes homens de musculos de aço irrompe intenso drama de amor como pretexto para as mais perigosas situações entre os campeões da força.

A grande fabrica Ambrosio, do Turim, apresenta na sua troupe de comedia no singular acto:

Quinta-feira: Um triumpho absoluto da côr e da arte mimica o grande artista francez mr. Signoret e a celebre bailarina russa mlle. Napierkoska na grande scena dramatica em 3 actos: A ESTRELLA DO GENIO, que vae ser o espectaculo sensacional do dia.

Vejam na pagina anterior os annuncios dos theatros Carlos Gomes, Recreio, Rio Branco e Municipal e Circo Spinelli.